Horn in F

MUSIC FOR LENT AND HOLY WEEK

I, II: Tacet

III Recitative: Tacet

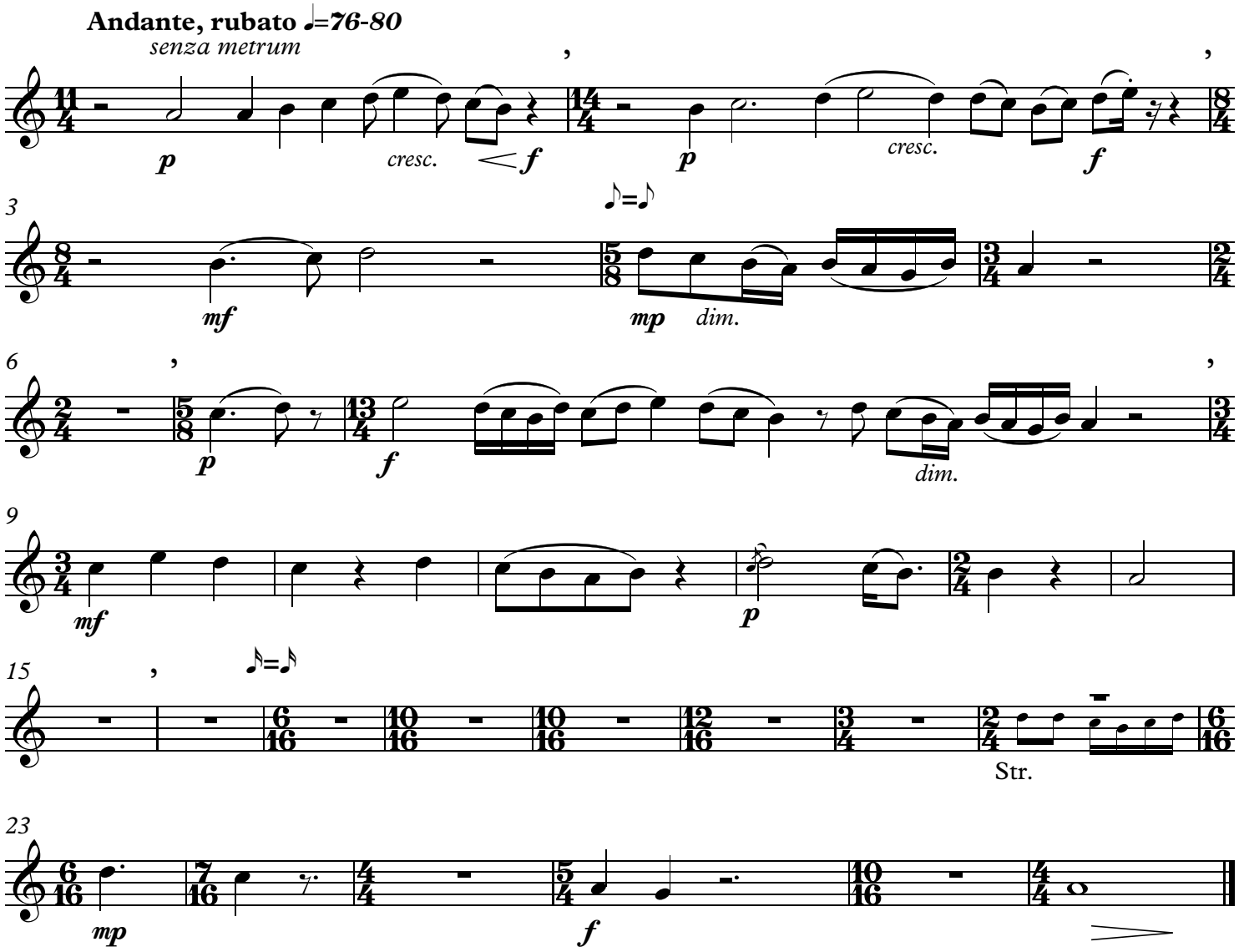

The rest: Tacet

MUSIC FOR LENT AND HOLY WEEK

Timp., Xyl., Glock., Vibr., Marimba, Drums, Harpsichord

I-IV: Tacet

V. Recitative: Tacet

V: Play

VI-VIII: Tacet

Timpano
Bb

Սինֆոնիա 1

(հարվածային անսամբլի և հարպսիխորդի համար)

Sinfonia 1

(for Percussion Band and Harpsichord)

Ծաղկազարդի երաժշտություն

Գոռ Հովհաննիսյան
Gor Hovhannisyan

I

Andante ♪=84

Drums stick sound

ad lib.
1 bar

Timp.
trem.

pp

12

24

poco rit.

Cadenza
Drum Set
(with accelerating beats)

II

34 **Allegro ♪=112**

2+2+2

mp

pp

Cadenza
Drum Set (Cymbals)
and Timp.
(slow, with no beats)

42

irregular rhythms

III

Adagio ♪=*76*

50 **Tempo**

no counting

59

mp

Xylophone

Սինֆոնիա 1

(հարվածային անսամբլի և հարպսիխորդի համար)

Sinfonia 1

(for Percussion Band and Harpsichord)

Ծաղկազարդի երաժշտություն

Գոռ Հովհաննիսյան
Gor Hovhannisyan

I

Andante ♪=84

stick sound

Drums

ad lib.
1 bar

Xyl.

trem.

4

p *mp* *mp* *mf*

13

mp *mp* *p* *mp* *cresc.* *mf* *smp*

2

Cadenza
Drum Set
(with accelerating beats)

23

f *mf* *dim.* *p*

2

poco rit.

II

Allegro ♪=112

34

f *f*

2+2+2

Cadenza
Drum Set (Cymbals) and Timp.
(slow, with no beats)

41

mf *dim.* *p*

III

Adagio ♩=76

no counting

Tempo

50

p *mp* *mp* *cresc.*

2

59

mf *f* *mf* *dim.* *p* *mp*

Glockenspiel

Սինֆոնիա 1

(հարվածային անսամբլի և հարպսիխորդի համար)

Sinfonia 1

(for Percussion Band and Harpsichord)

Ծաղկազարդի երաժշտություն

I

Գոռ Հովհաննիսյան
Gor Hovhannisyan

Andante ♪=84

Drums

stick sound

ad lib.
1 bar

Glock.

2 3 2 5

mp *mf* *p* *mp* *f* *mf*

Cadenza
Drum Set
(with accelerating beats)

16 27

dim. **poco rit.** *p*

II

34 41

Allegro ♪=112 **2+2+2**

f *f* *mf* *dim.* *p*

Cadenza
Drum Set (Cymbals)
and Timp.
(slow, with no beats)

46

III

50

Adagio ♪=76
no counting

Tempo

3

p *spp* *mp* *cresc.*

59

mf *f* *dim.* *mp*

Vibraphone

Սինֆոնիա 1

(հարվածային անսամբլի և հարպսիխորդի համար)

Sinfonia 1

(for Percussion Band and Harpsichord)

Ծաղկազարդի երաժշտություն

Գոռ Հովհաննիսյան
Gor Hovhannisyan

Andante ♪=84

stick sound

Drums

ad lib.
1 bar

Vibr.

I

p

mp *p*

mp *cresc.* 3 *mf*

11

dim.

mp

mp

mp

cresc.

19

mf

smp

f

Cadenza
Drum Set
(with accelerating beats)

25

2

3

poco rit.

mf

p

II

34

Allegro ♪=112

2+2+2

f

f

Cadenza
Drum Set (Cymbals)
and Timp.
(slow, with no beats)

41

mf

dim.

p

Adagio ♪=76
no counting

50

Tempo

2

III

p

mp

mp *cresc.*

mf

60

f

mf

dim.

mp

Marimba

Սինֆոնիա 1

(հարվածային անսամբլի և հարպսիխորդի համար)

Sinfonia 1

(for Percussion Band and Harpsichord)

Ծաղկազարդի երաժշտություն

Գոռ Հովհաննիսյան
Gor Hovhannisyan

I

Andante ♪=84

Drums stick sound

ad lib.
1 bar

Marimba

p *mp* *cresc.*

10

trem.

mf *dim.* *mp* *mp* *cresc.*

19

2

mf *f*

Cadenza
Drum Set
(with accelerating beats)

26

2

poco rit.

mf *dim.* *p*

II

Allegro ♪=112 **2+2+2**

34

solo

2

solo

f *mp* *mp*

Cadenza
Drum Set (Cymbals) and Timp.
(slow, with no beats)

42

3

dim. *p*

III

Adagio ♪=76
no counting

Tempo

50

p *mp* *mp* *cresc.*

58

solo

mf *mf* *dim.* *p* *mp*

Drum Set

Սինֆոնիա 1

(հարվածային անսամբլի և հարպսիխորդի համար)

Sinfonia 1

(for Percussion Band and Harpsichord)

Ծաղկազարդի երաժշտություն

Գոռ Հովհաննիսյան
Gor Hovhannisyan

I

Andante ♪=84

stick sound

ad lib.
1 bar

hi-hat ad lib. 5 bars

Sn.

mp *pp* *mp*

p *mp* *mp* *cresc.*

8

Bass

cresc.

Tom

Cymb.

mp

mf *dim.* *mp* *mp*

15

trem.

mp *cresc.* *mf*

p *mp* *cresc.* *mf*

Drum Set

22

crash

smp *mf* *f* *sp* *mf* *dim.*

mf

29

beginning of the Cadenza
PP

poco rit.

Cadenza
Drum Set
(with accelerating beats)

p *p* *poco rit.*

3

II

34

Allegro ♪=112

> Tom

2+2+2

f *p* *f*

2+2+2

3

f *p*

39

mp *mf* *mf* *dim.*

3

p *mf* *dim.*

Cadenza
Drum Set (Cymbals)
and Timp.
(slow, with no beats)

(sticks-brushes-3 stick beats)

44

III

Adagio ♪=76

Tempo

50 **no counting**

Tempo

cresc.

57

62

rim.

ord.

ԵՐԱԺՇՏՈՒԹՅՈՒՆ
ՄԵԾ ՊԱՀՔԻ
ԵՒ ԱՎԱԳ ՇԱԲԱԹԻ
ՀԱՄԱՐ
(ըստ Ղուկասի ավետարանի)

MUSIC
FOR THE LENT
AND
THE HOLY WEEK
(after the Evangelium by St. Luke)

հեղինակ՝ Գոռ Հովհաննիսյան
composer: Gor Hovhannisyan

Instrumentation:
Horn in F (III),
Timp. B-flat, Xyl., Glockenspiel, Vibr.,
Marimba, Drum Set, Harpsichord (V),
Piano (IV),
Bass solo, Choir (Sopr., Ten., Bar., Bass) (VII),
Strings (I-III, V-VI, VIII)

Մաս Ա
Երաժշտություն Մեծ Պահքի համար
I

Recitative (Luke 16. 19-31)

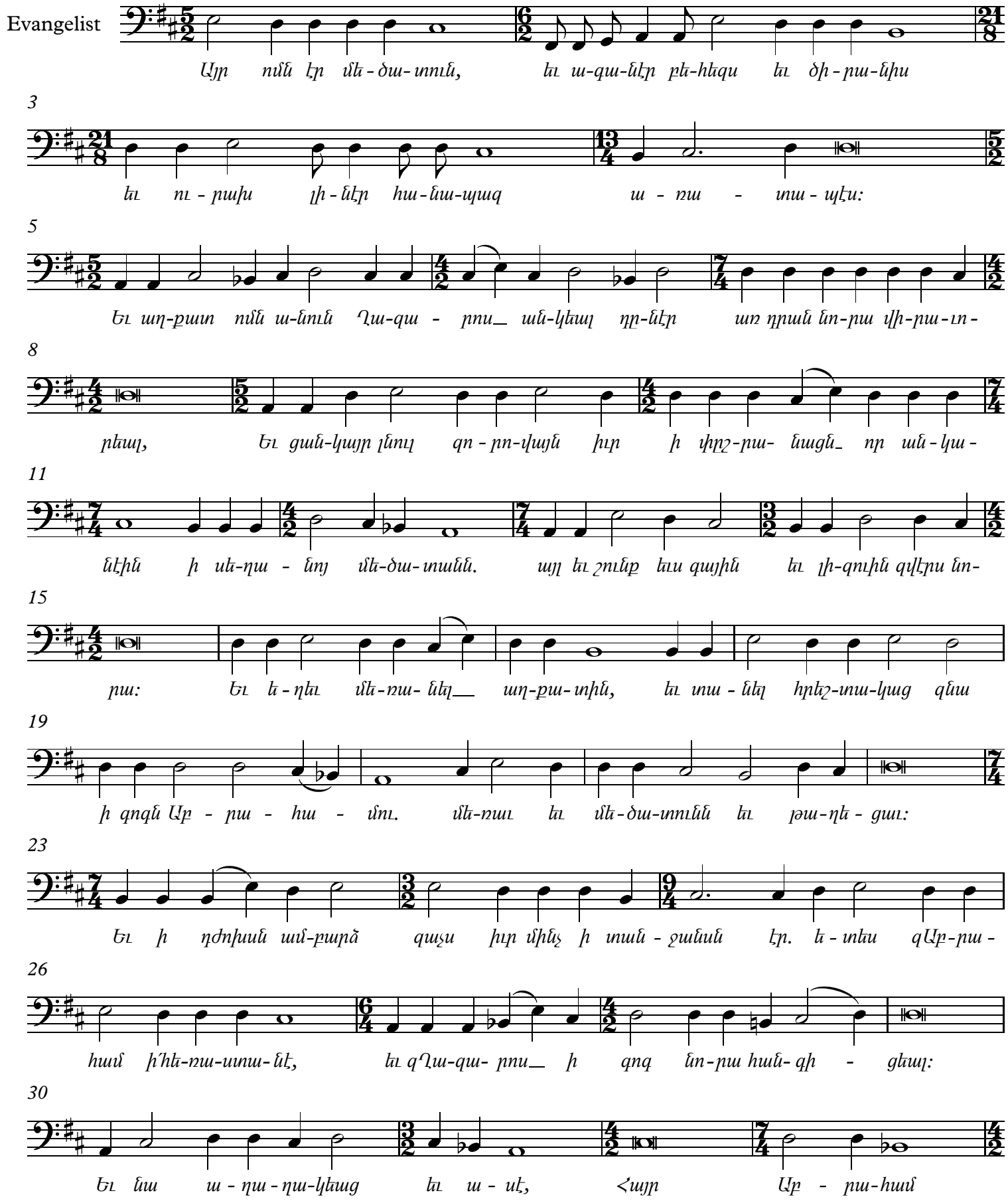

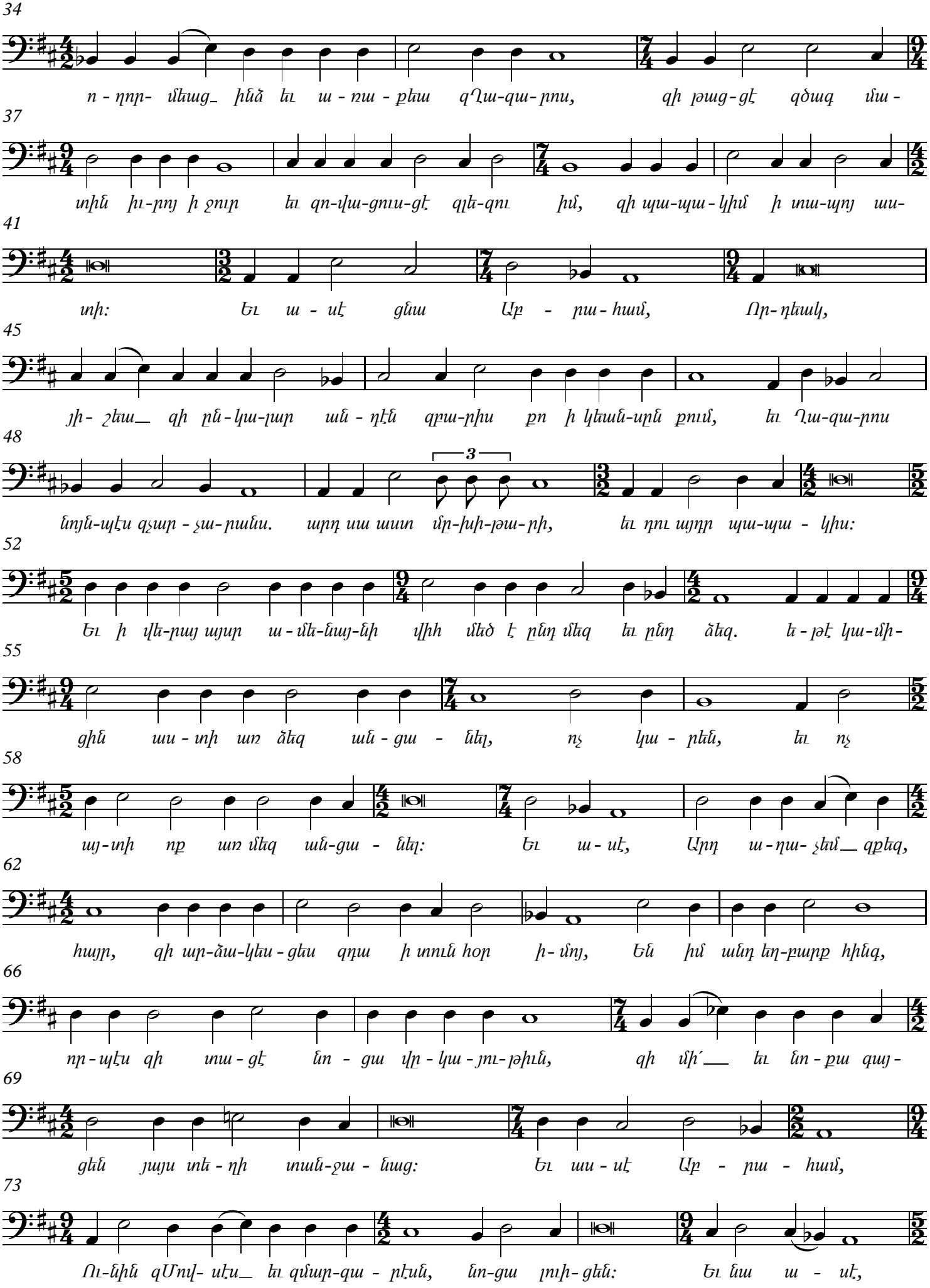
34
ո - ղոր- մեաց_ ինձ եւ ա - ռա - քեա զՂա-զա- րոս, զի թաց-ցէ զծագ մա -
37
տին իւ-րոյ ի ջուր եւ զո-վա-ցուս-ցէ զլե-զու իմ, զի պա-պա - կիմ ի տա-պոյ աս-
41
տի: Եւ ա - սէ ցնա Աբ - րա- համ, Ող-ջեակ,
45
յի- շեա_ զի ըն-կա-լար ան - դէն զբա-րիս քո ի կեան-սըն քում, եւ Ղա-զա-րոս
48
3
նոյն-պէս զչար - չա-րանս. արդ սա ասո մը-խի-թա-րի, եւ դու այդր պա-պա - կիս:
52
Եւ ի վե-րայ այսր ա - մե-նայ-նի վիհ մեծ է ընդ մեզ եւ ընդ ձեզ. և - թէ կա-մի-
55
ցին աս - տի առ ձեզ ան - ցա - նել, ոչ կա - րեն, եւ ոչ
58
այ-տի ոք առ մեզ ան-ցա - նել: Եւ ա - սէ, Աղդ ա - դա- չեմ_ զքեզ,
62
հայր, զի ար-ձա-կես - ցես զդա ի տուն հօր ի- մոյ, Են իմ անդ եղ-բարք հինգ,
66
որ - պէս զի տա - ցէ նո - ցա վր - կա - յու-թիւն, զի մի՛_ եւ նո - քա գայ -
69
ցեն յայս տե - ղի տան-ջա - նաց: Եւ աս - սէ Աբ - րա - համ,
73
Ու-նին զՄով- սէս_ եւ զմար-գա - րէսն, նո-ցա լուի- ցեն: Եւ նա ա - սէ,

77

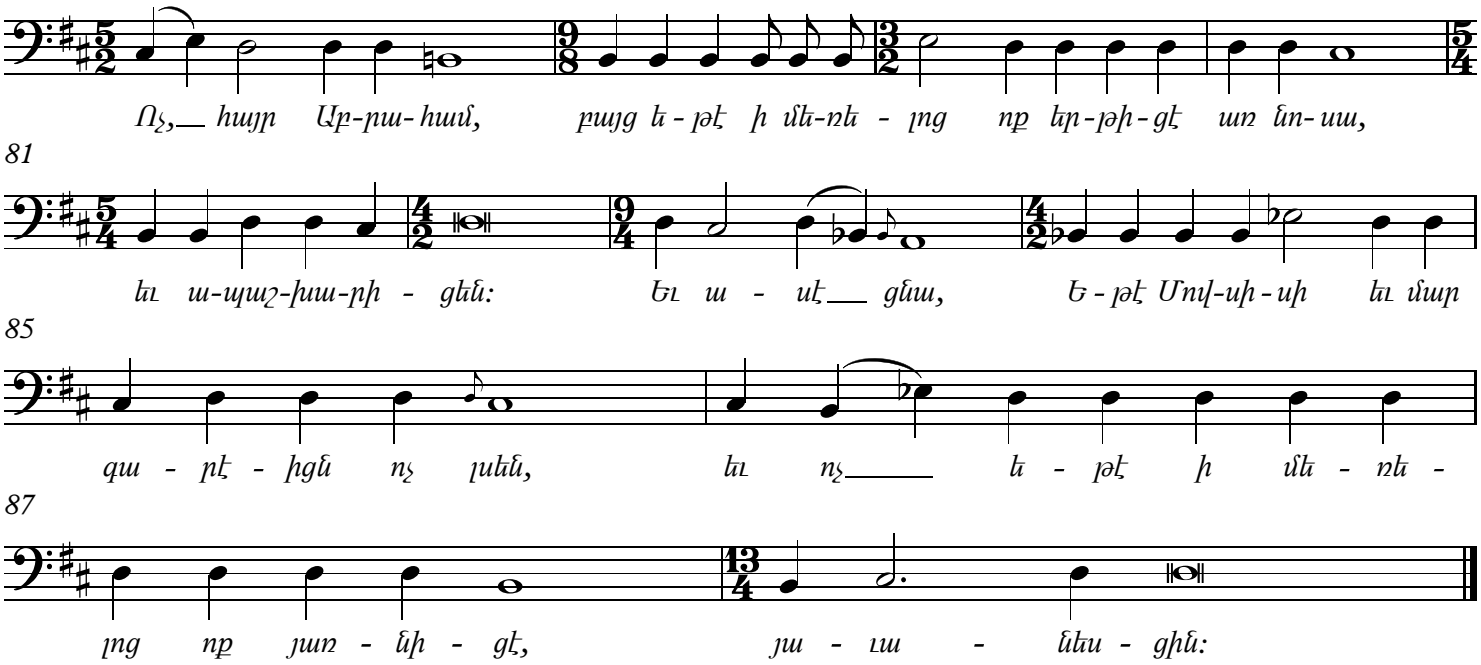
Ո՛չ, հայր Աբ-րա-համ, բայց ե-թէ ի մե-ռե-լոց ոք եր-թի-գէ առ նո-սա,
81
եւ ա-պաշ-խա-րի-գիմ: Եւ ա-սէ գնա, Ե-թէ Մով-սի-սի եւ մար
85
գա-րէ-իցն ոչ լսեն, եւ ո՛չ ե-թէ ի մե-ռե-
87
լոց ոք յառ-նի-գէ, յա-ւա-ղեա-գիմ:

II

Recitative (Luke 11. 1-4)

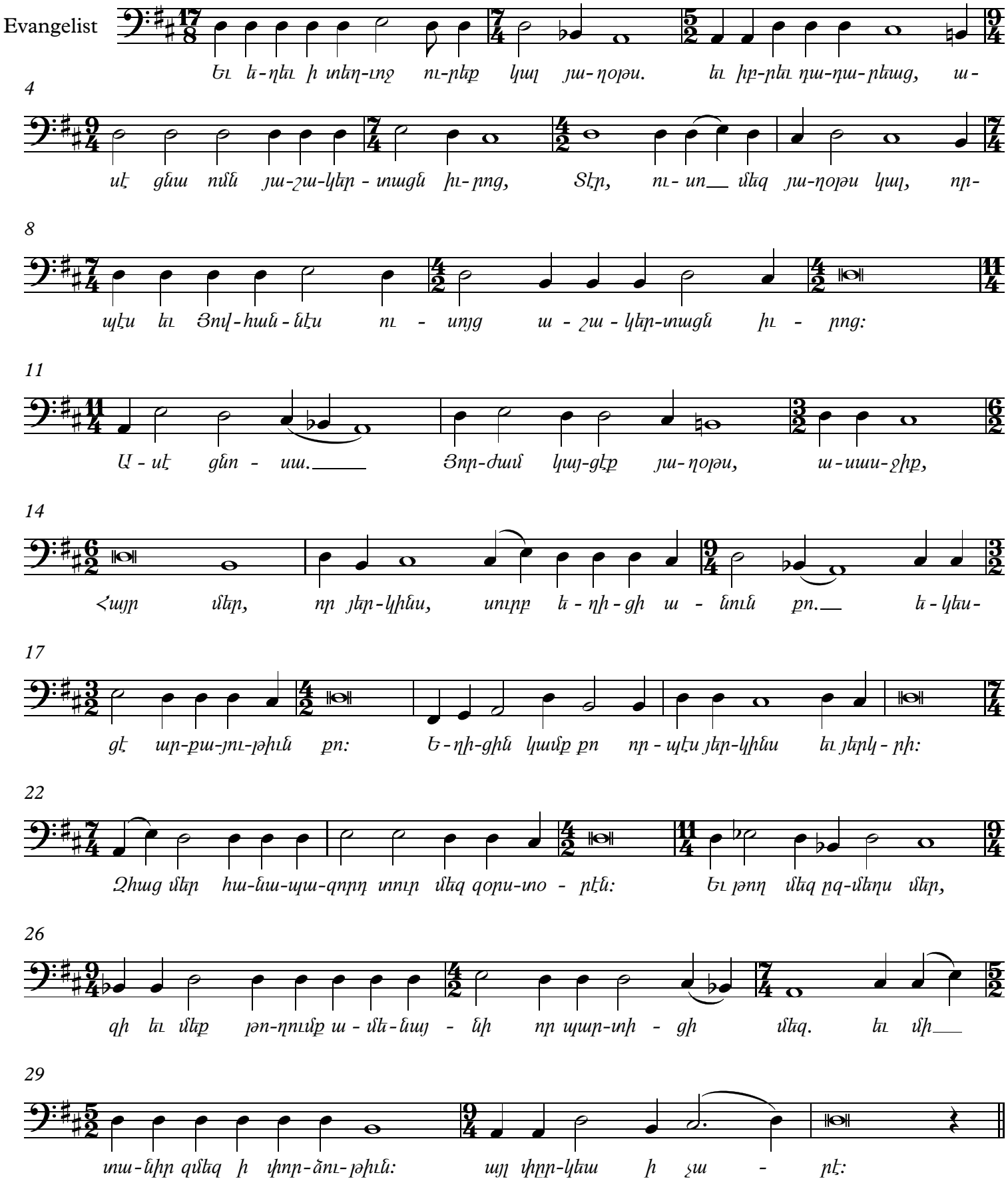

III

Recitative (Luke 2. 9-14)

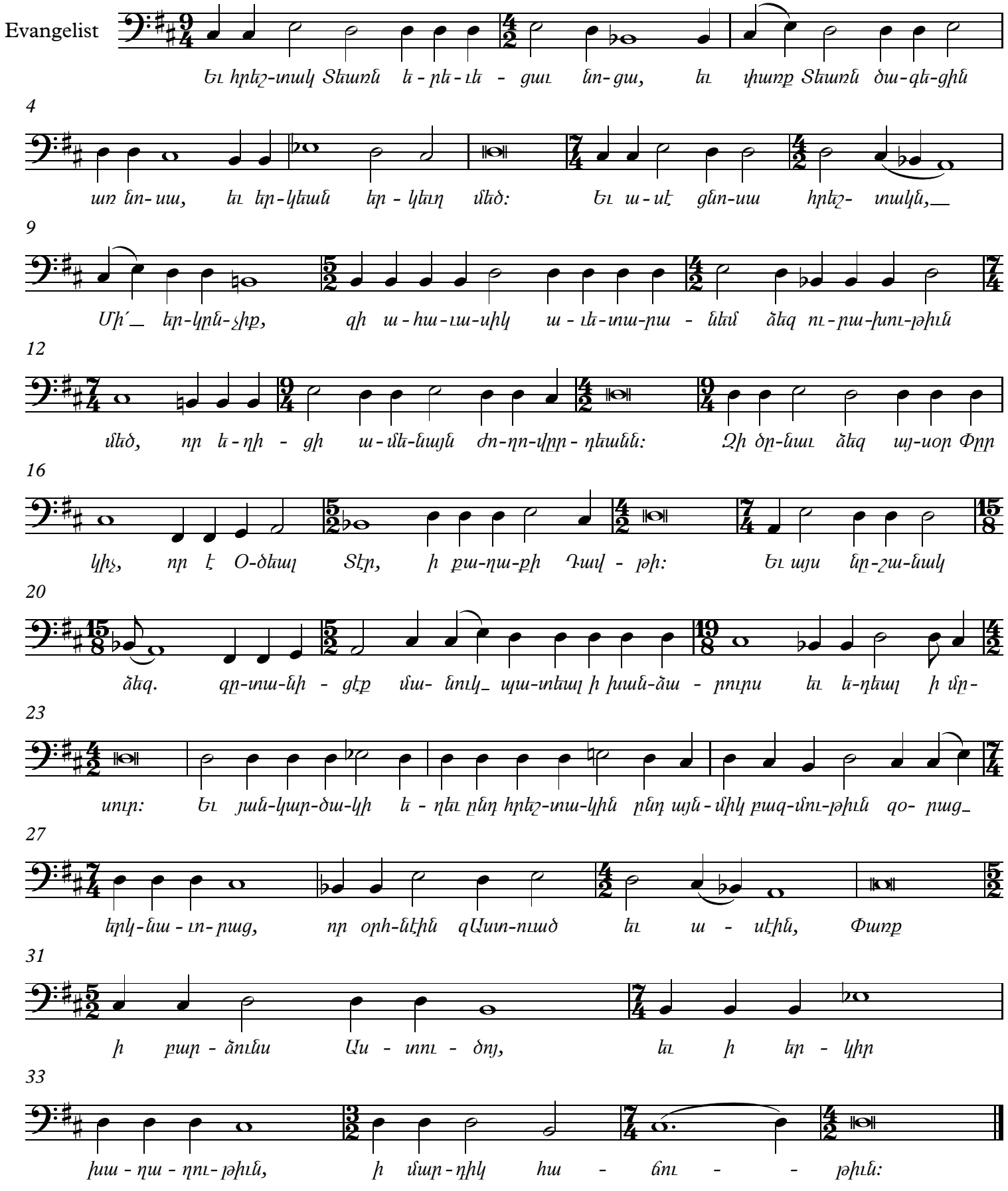

IV

Recitative (Luke 11. 5-13)

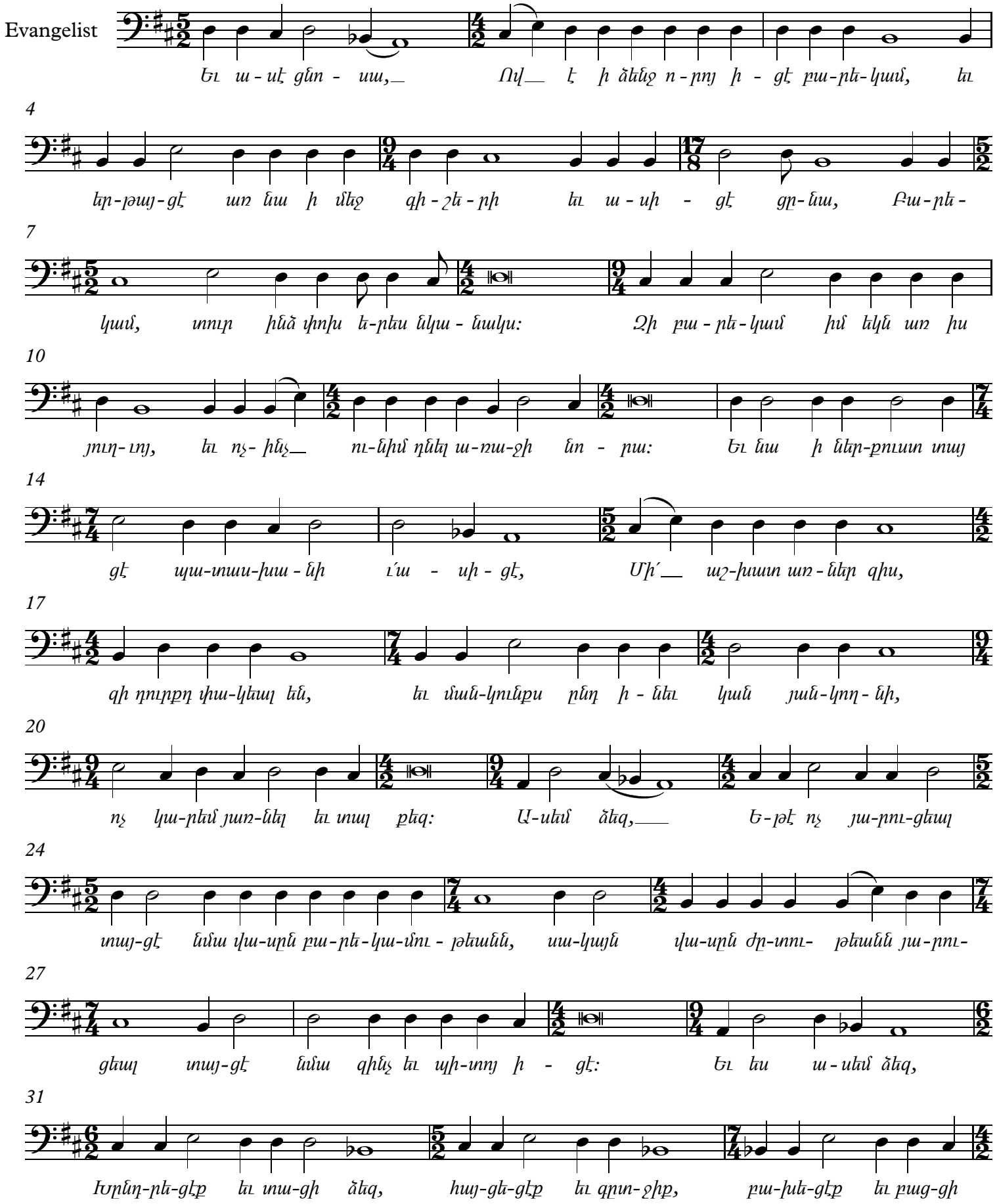

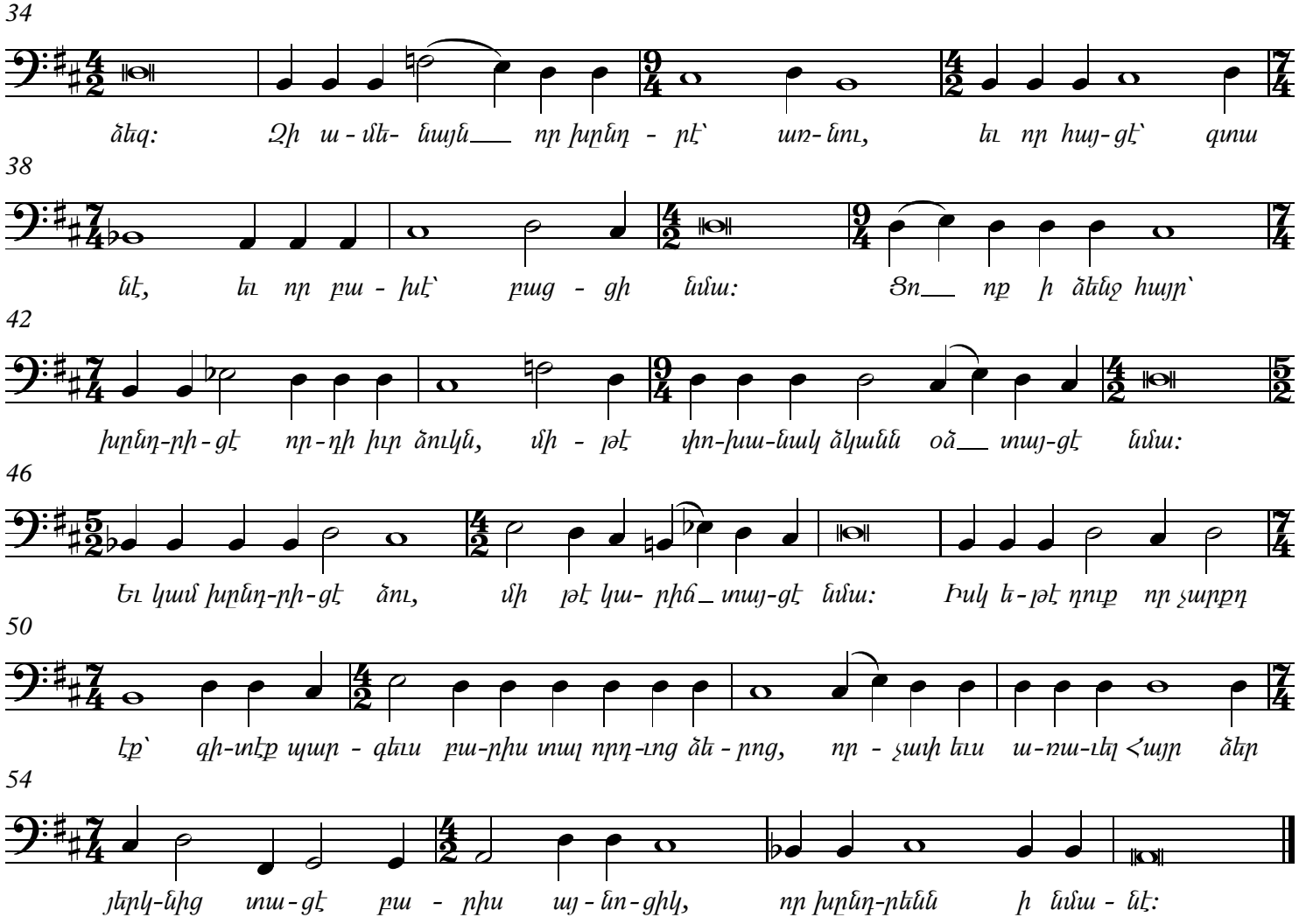
34
ձեզ: Զի ա - մե- նայն___ որ խրնդ - րէ՝ առ- նու, եւ որ հայ- գէ՝ գտա
38
նէ, եւ որ բա - խէ՝ բաց - ցի նմա: Ցո___ ք ի ձեզ հայր՝
42
խրնդ-րի - գէ որ-դի իւր ձուկն, մի - թէ փո-խա-նակ ձկանն օձ___ տայ-գէ նմա:
46
Եւ կամ խրնդ-րի-գէ ձու, մի թէ կա- րիճ_ տայ-գէ նմա: Իսկ ե-թէ դուք որ չարքդ
50
էք՝ գի-տէք պար - գեւս բա-րիս տալ որդ-ւոց ձե - րոց, որ - չափ եւս ա-ռա-ւել Հայր ձեր
54
յերկ-նից տա-գէ բա - րիս այ - նո-գիկ, որ խրնդ-րեն ի նմա - նէ:

Մաս Բ
Երաժշտություն Ավագ Շաբաթի համար
V

Recitative (Luke 19. 29-40)

Evangelist

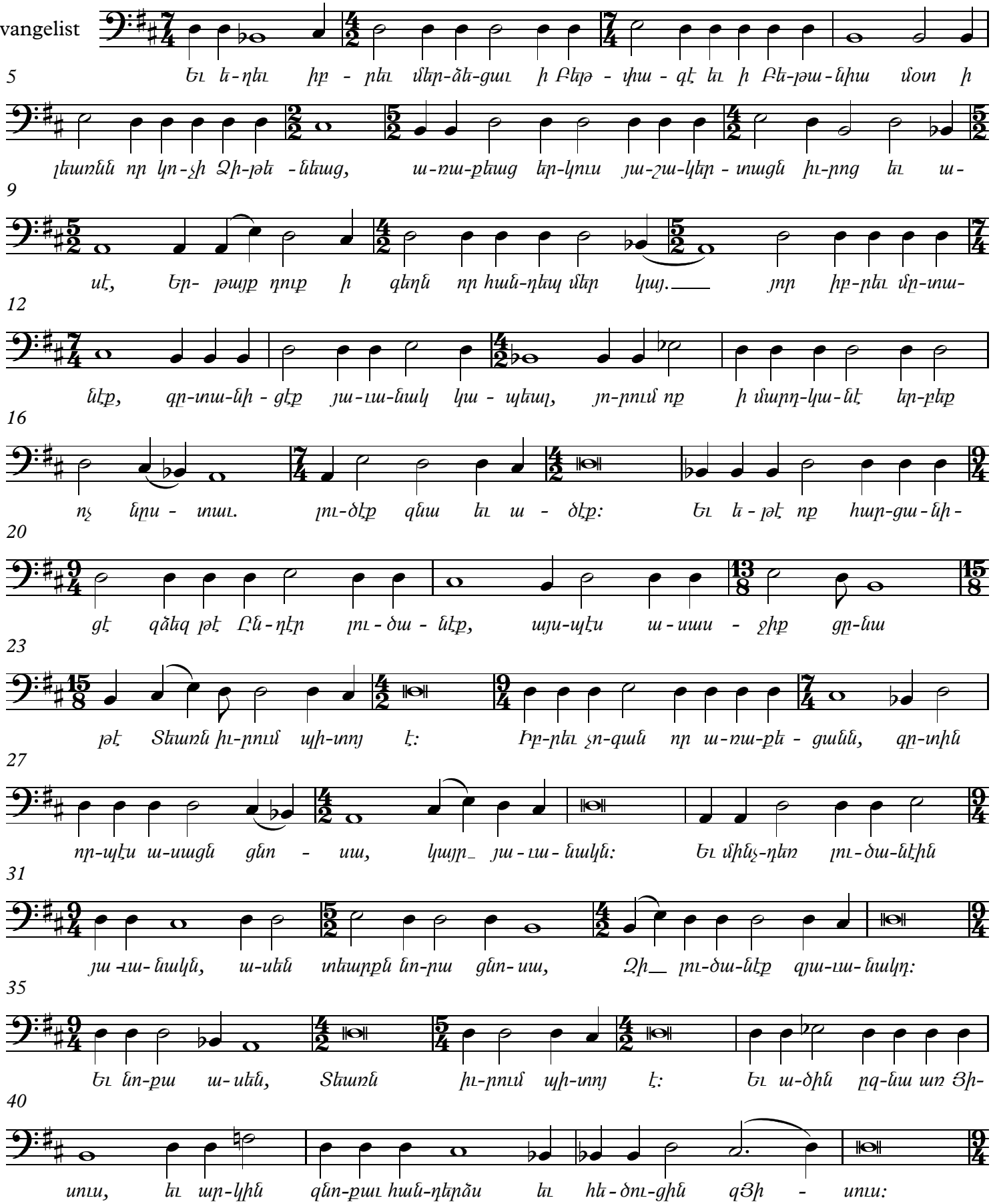

44

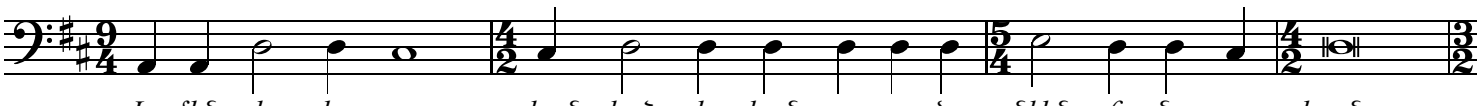

48

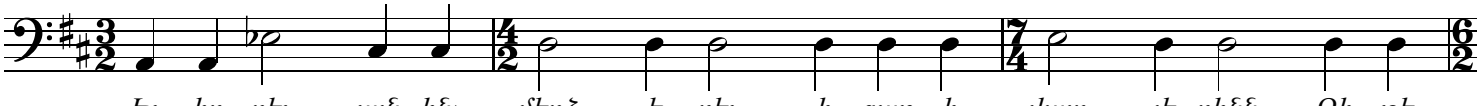

51

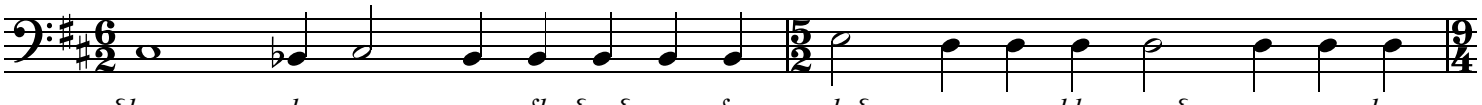

53

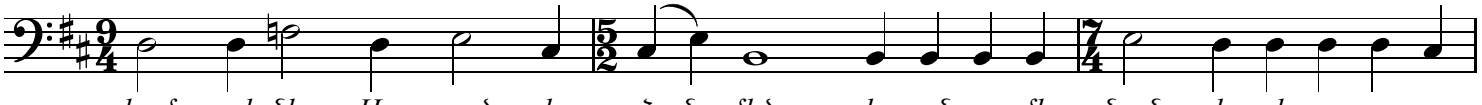

56

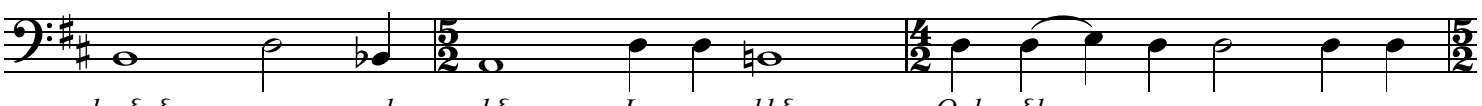

59

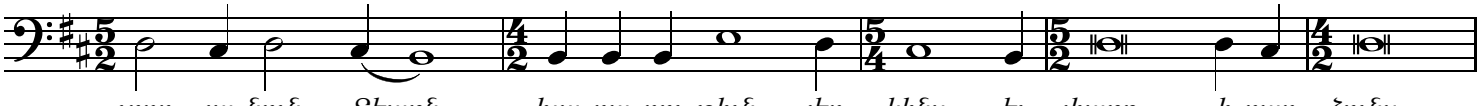

64

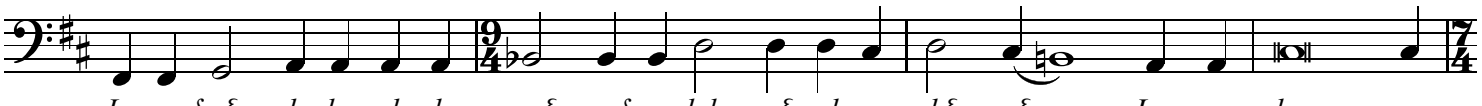

68

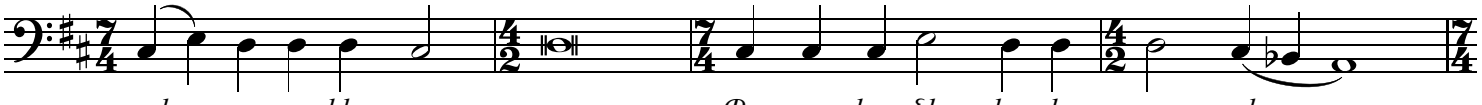

72

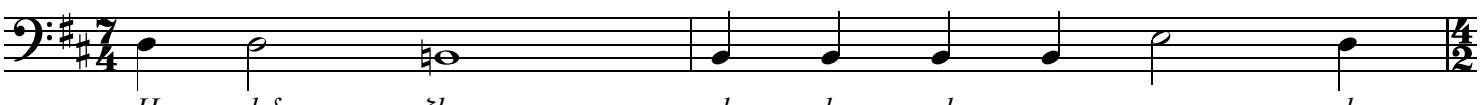

74

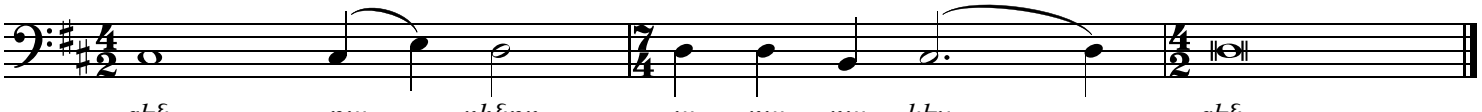

VI

Recitative (Luke 22. 14-23)

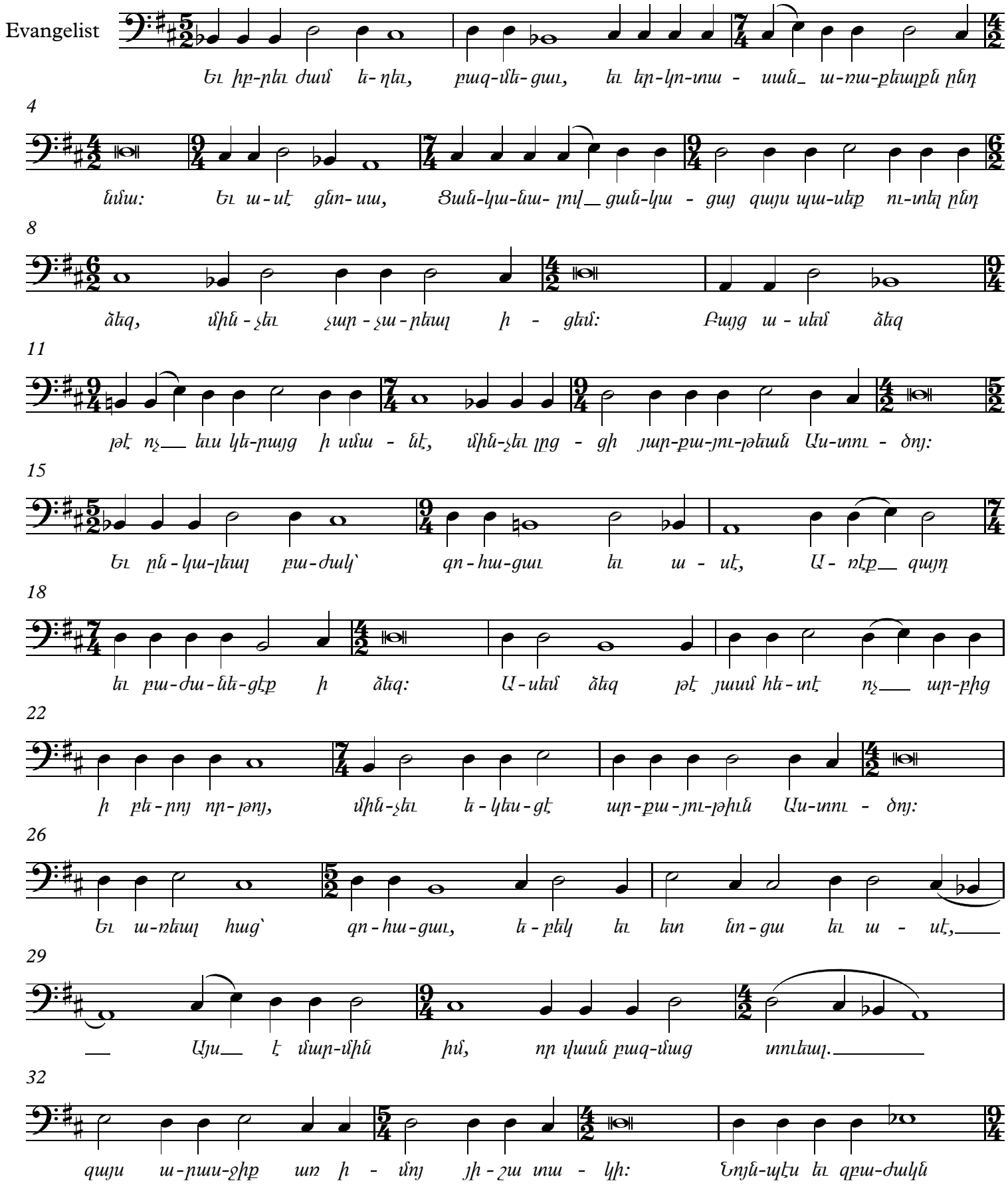

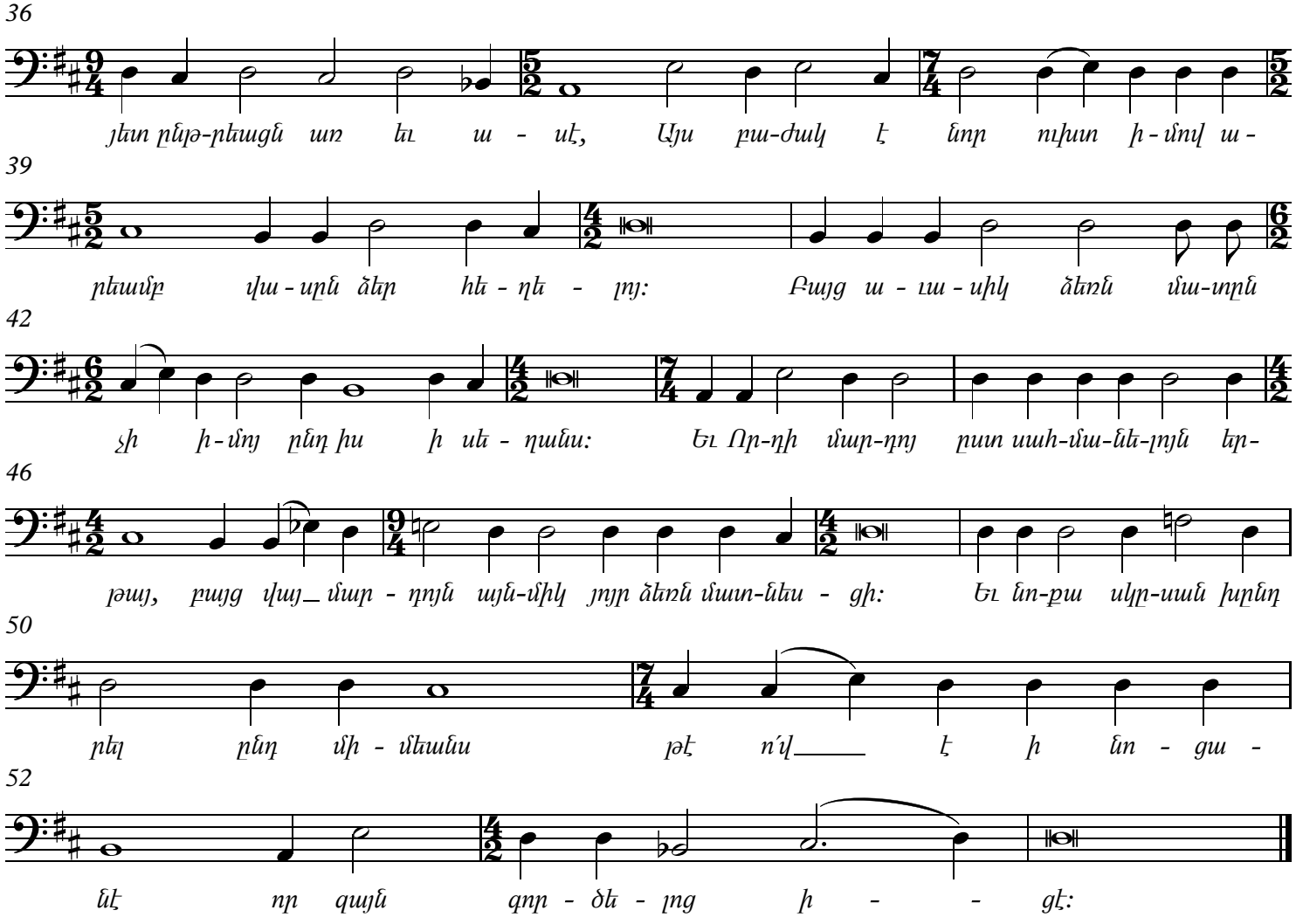
36
յետո ընթ-րեացն առ եւ ա - սէ, Այս բա-ժակ է նոր ուխտ ի - մով ա -
39
րեամբ վա - սրն ձեր հե - ղե - լոյ: Բայց ա - ւա - սիկ ձեռն մա-տրն
42
չի ի - մոյ ընդ իս ի սե - ղանս: Եւ Որ-դի մարդ-դոյ ըստ սահ-մա-նե-լոյն եր-
46
թայ, բայց վայ_ մարդ - դոյն այն-միկ յոյր ձեռն մատն-նէս - ցի: Եւ ետ-քա սկը-սան խրնդ
50
րել ընդ մի - մեանս թէ ո՛վ_____ է ի ն - ցա -
52
նէ որ զայն զոր - ծե - լոց ի - - - ցէ:

VIII

Recitative (Luke 24. 50-53)

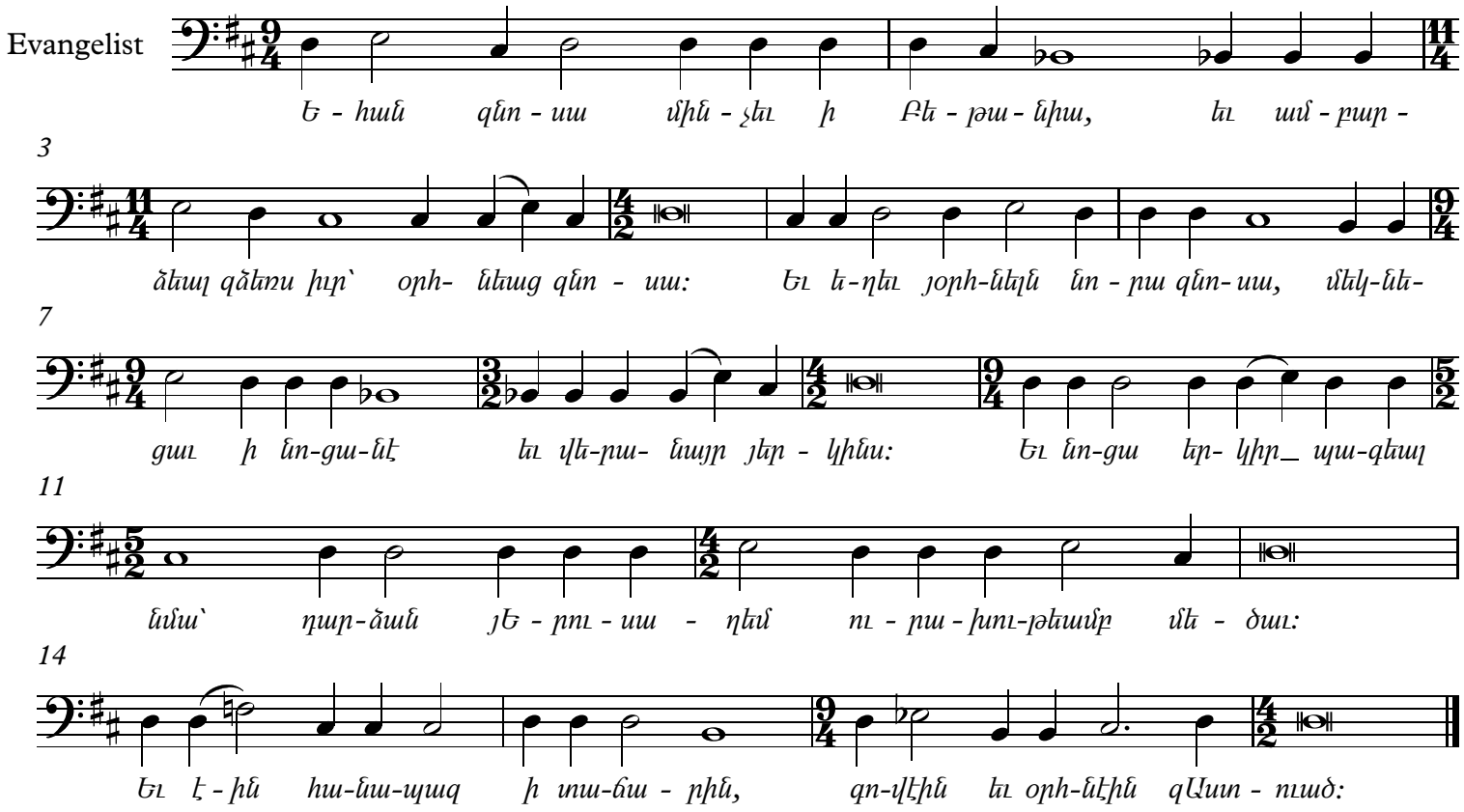

Violin I

MUSIC FOR THE LENT AND THE HOLY WEEK
ԵՐԱԺՇՏՈՒԹՅՈՒՆ ՄԵԾ ՊԱՀՔԻ ԵՒ ԱՎԱԳ ՇԱԲԱԹԻ ՀԱՄԱՐ

I.Recitative: Tacet

Gor Hovhannisyan
Գոռ Հովհաննիսյան

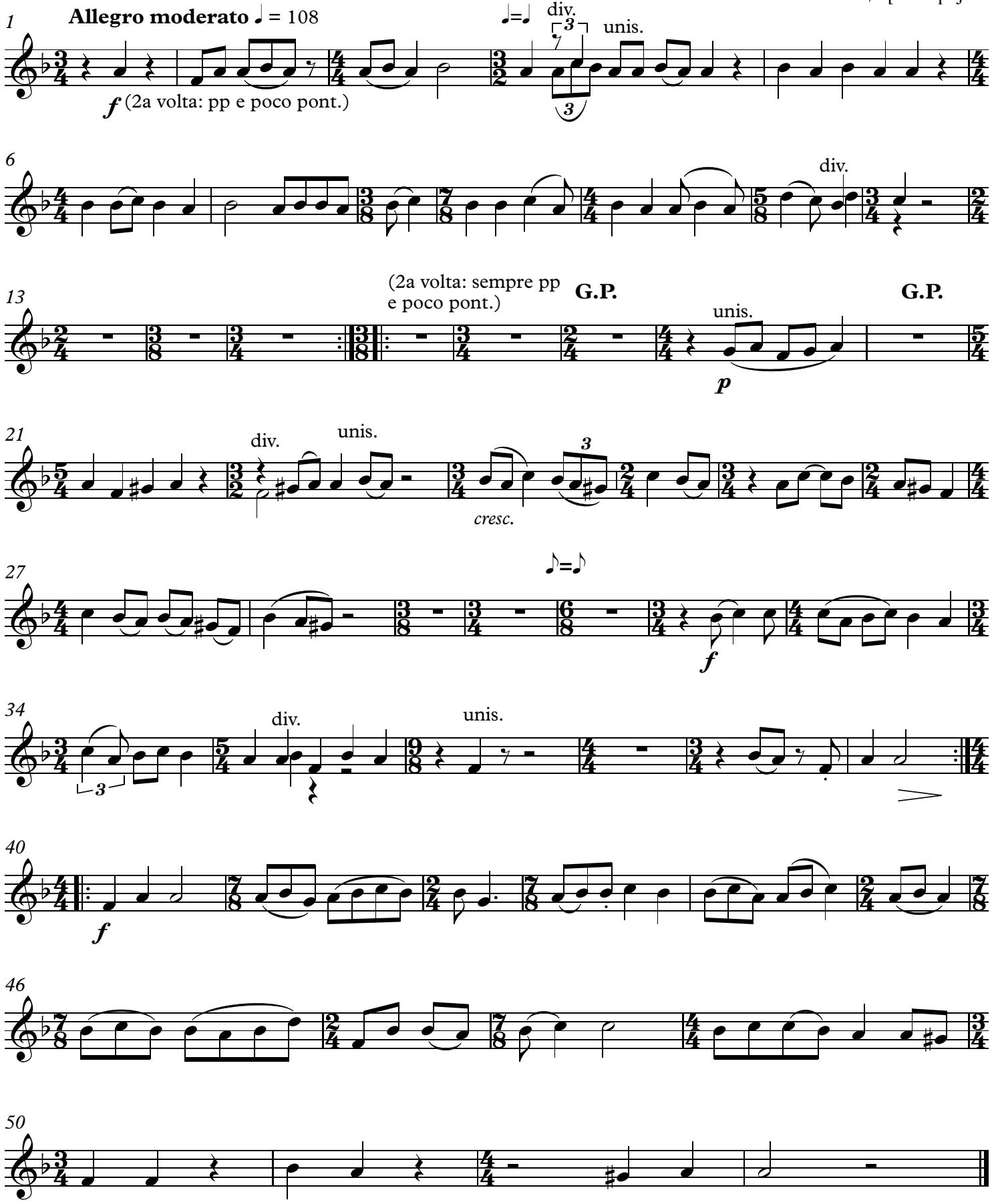

II. Recitative: Tacet

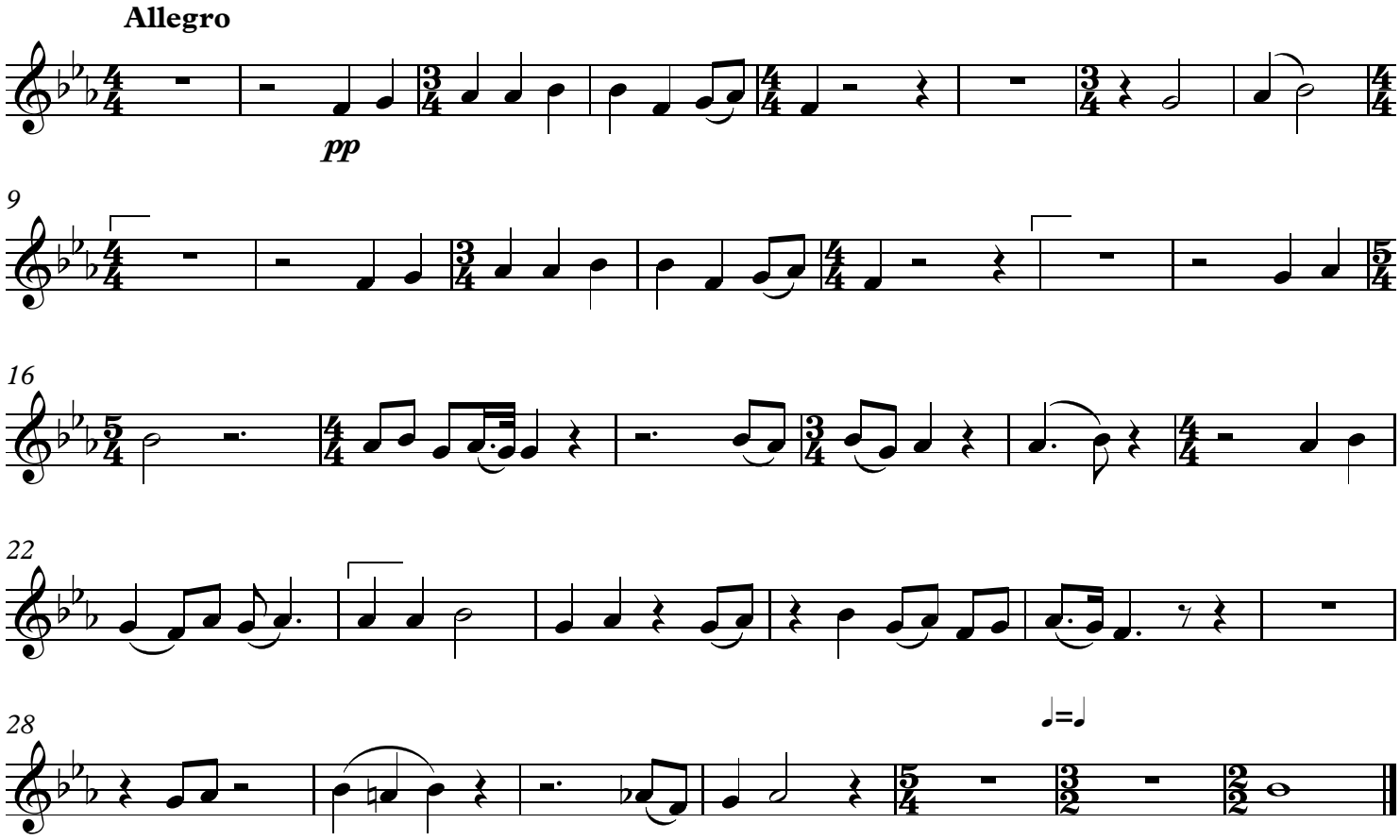

III. Recitative: Tacet

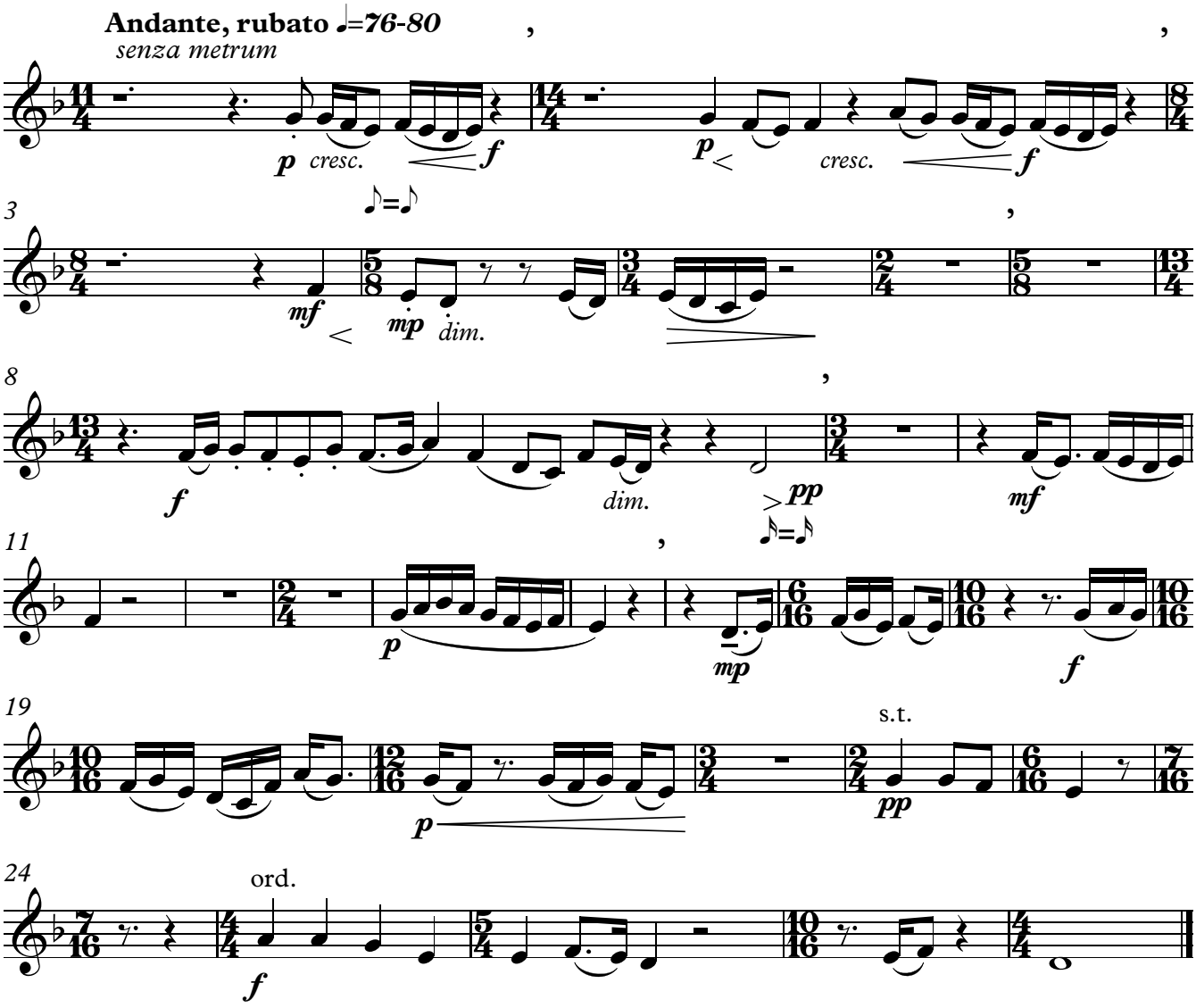

Violin I

Լարային սեպտետ

String Septet

Gor Hovhannisyan
Գոռ Հովհաննիսյան

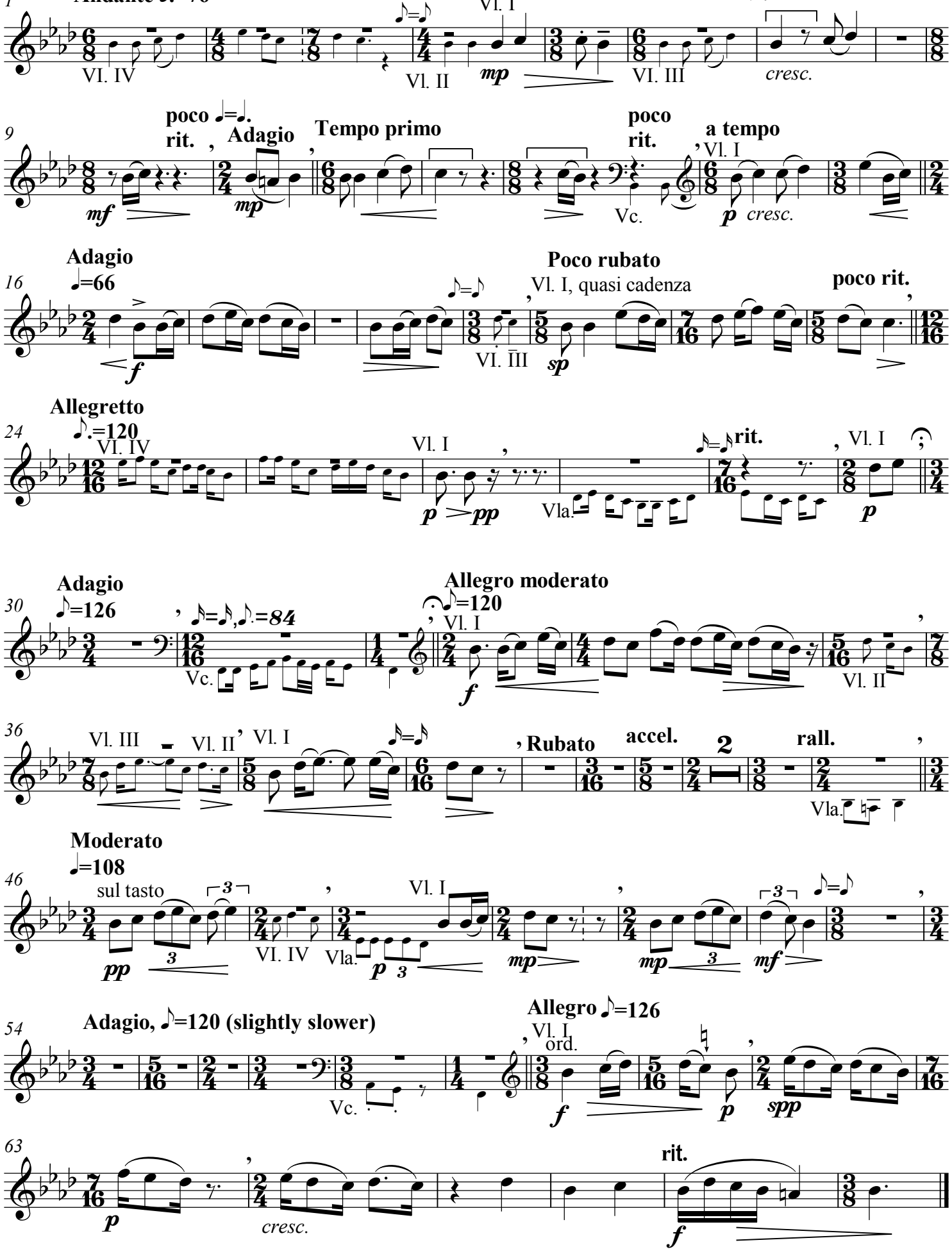

VII. Tacet, VIII. Recitative: Tacet

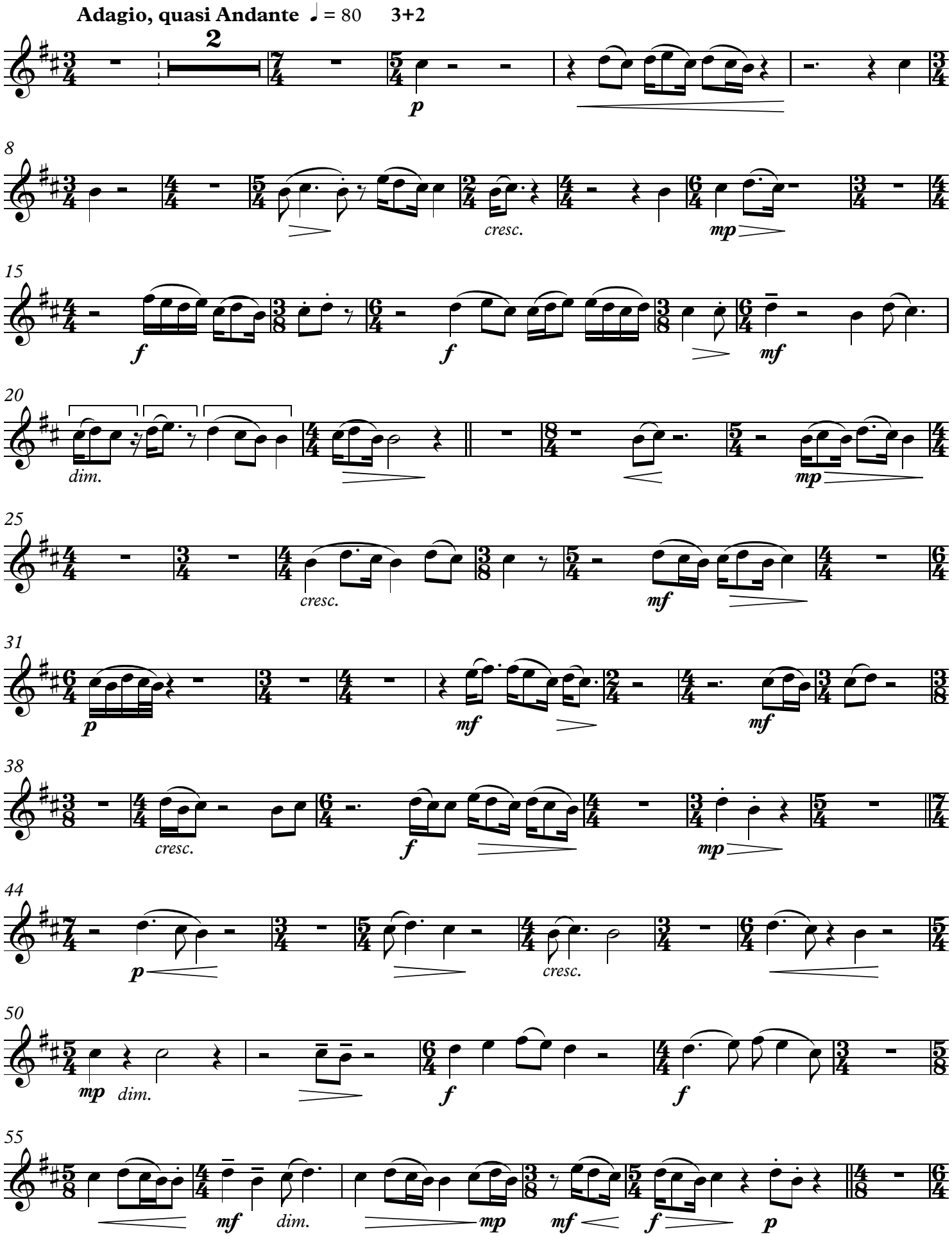

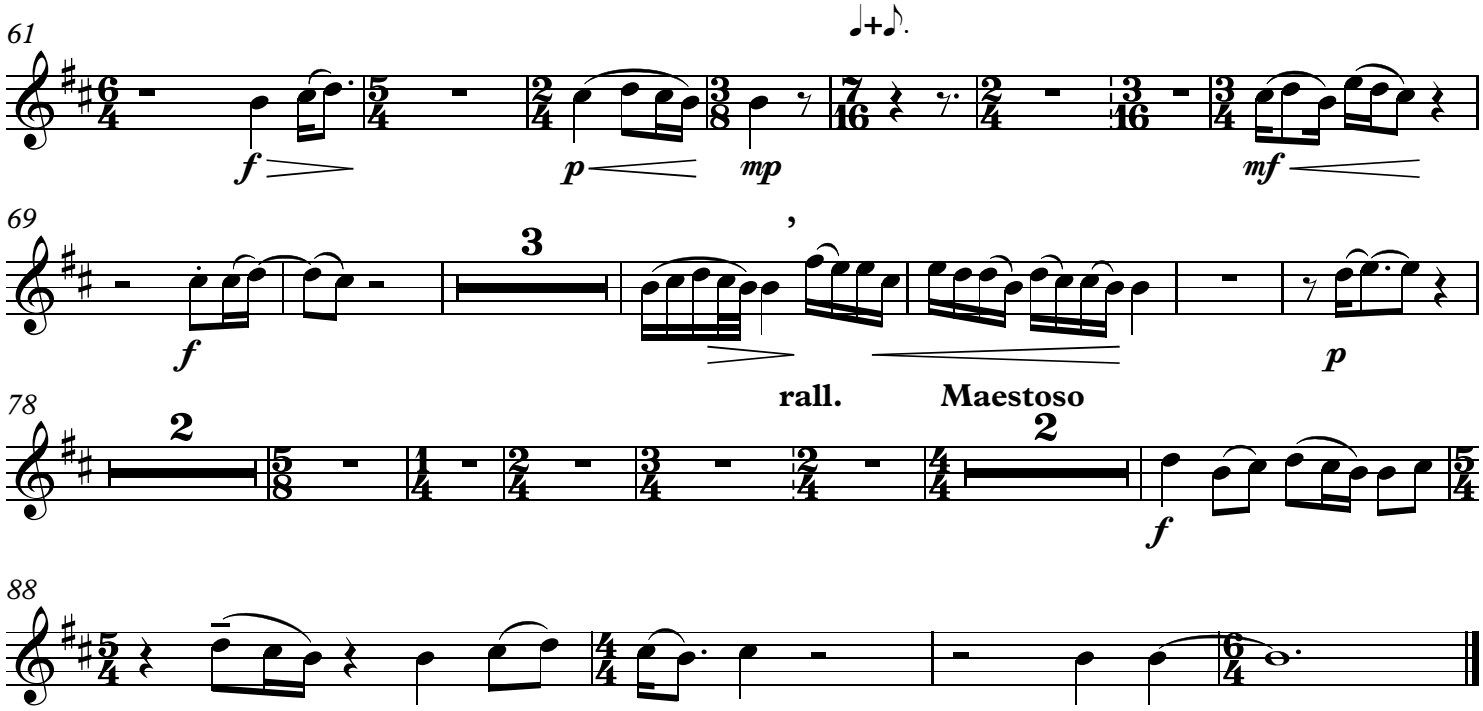
61
f
p
mp
mf
69
f
3
p
78
rall.
Maestoso
2
2
f
88

Violin II

MUSIC FOR THE LENT AND THE HOLY WEEK
ԵՐԱԺՇՏՈՒԹՅՈՒՆ ՄԵԾ ՊԱՀՔԻ ԵՒ ԱՎԱԳ ՇԱԲԱԹԻ ՀԱՄԱՐ

I.Recitative: Tacet

Gor Hovhannisyan
Գոռ Հովհաննիսյան

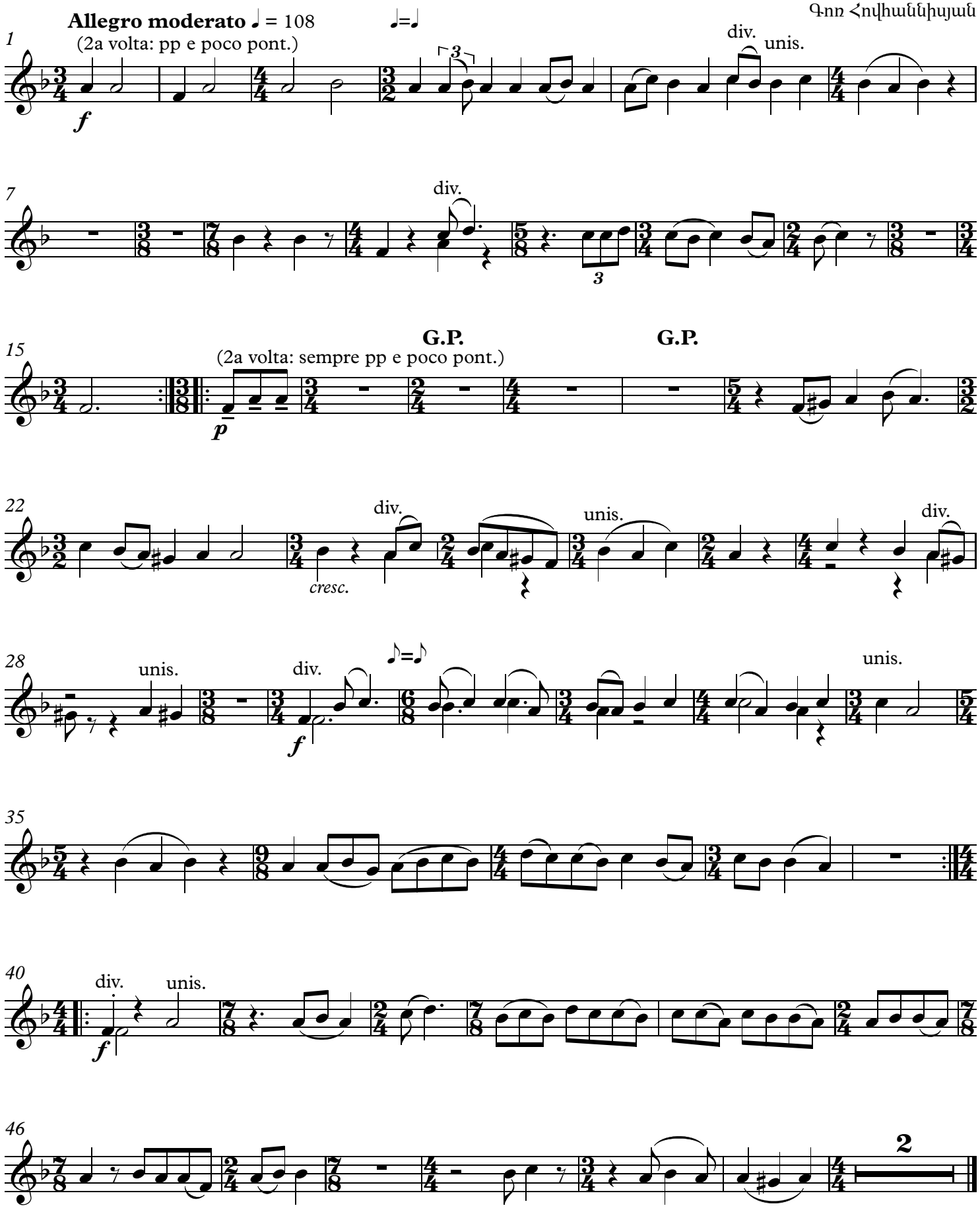

Violin II

II.Recitative: Tacet

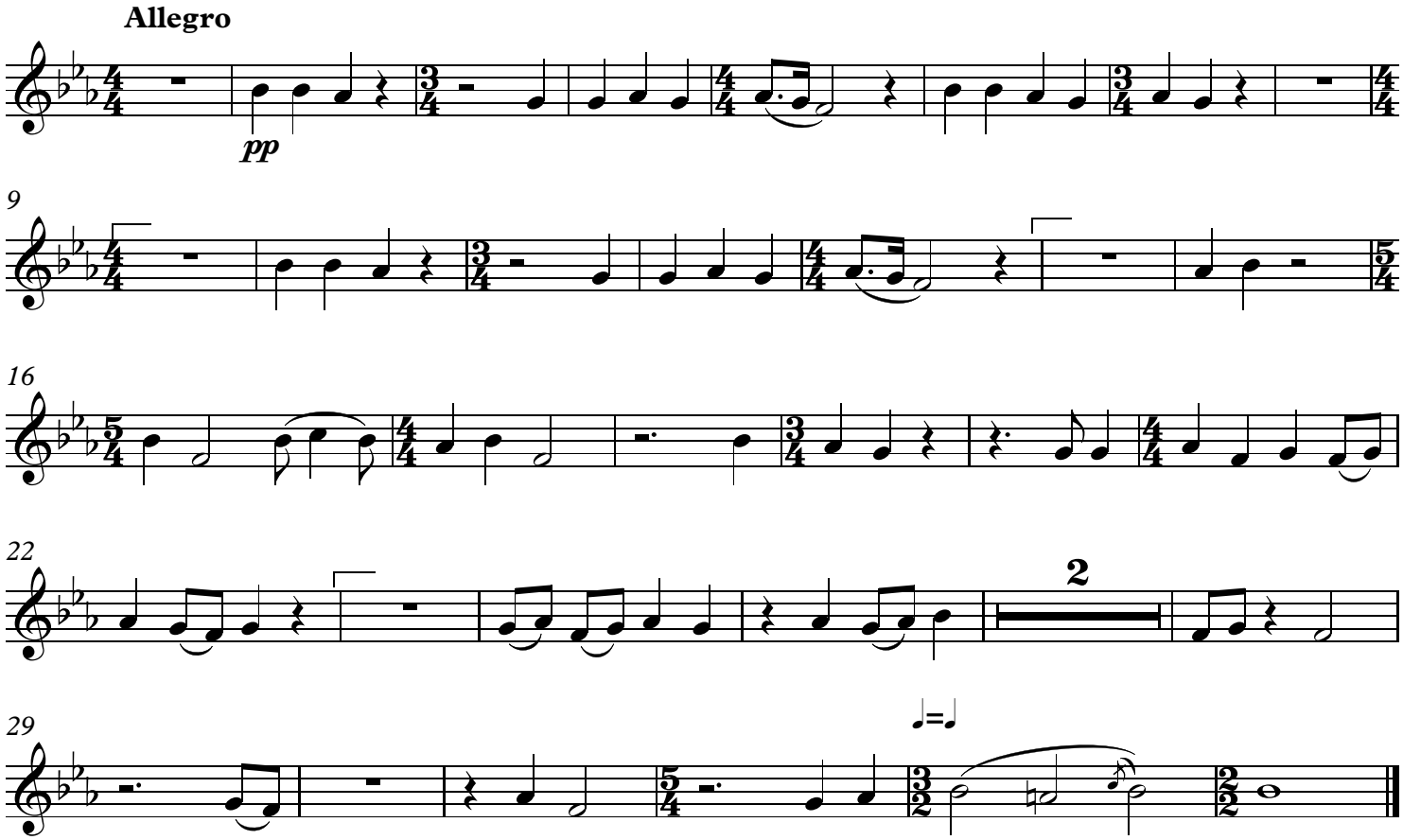

Violin II

III. Recitative: Tacet

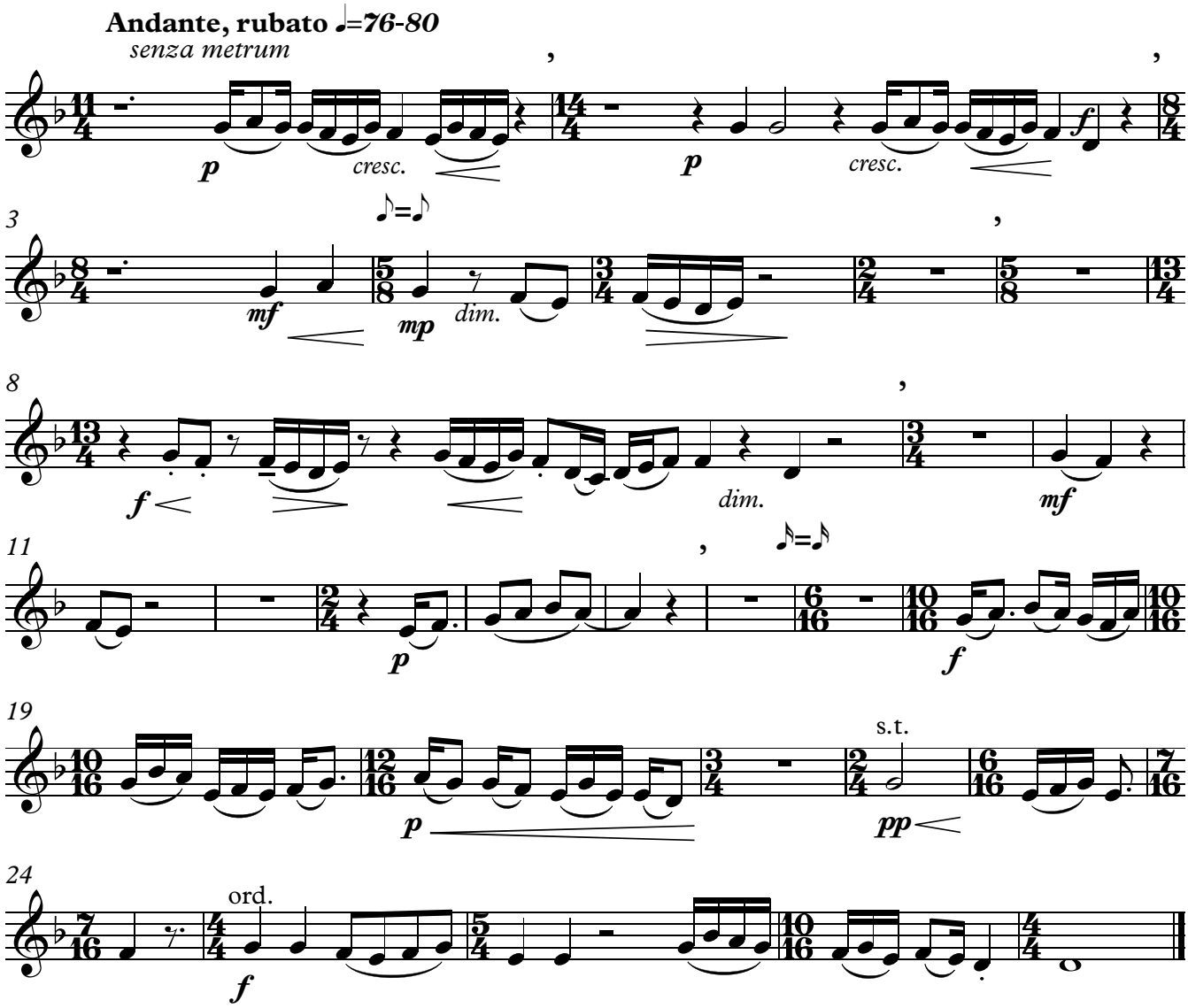

IV-V. Tacet. VI. Recitative: Tacet

Violin II

Լարային սեպտետ

String Septet

Gor Hovhannisyan
Գոռ Հովհաննիսյան

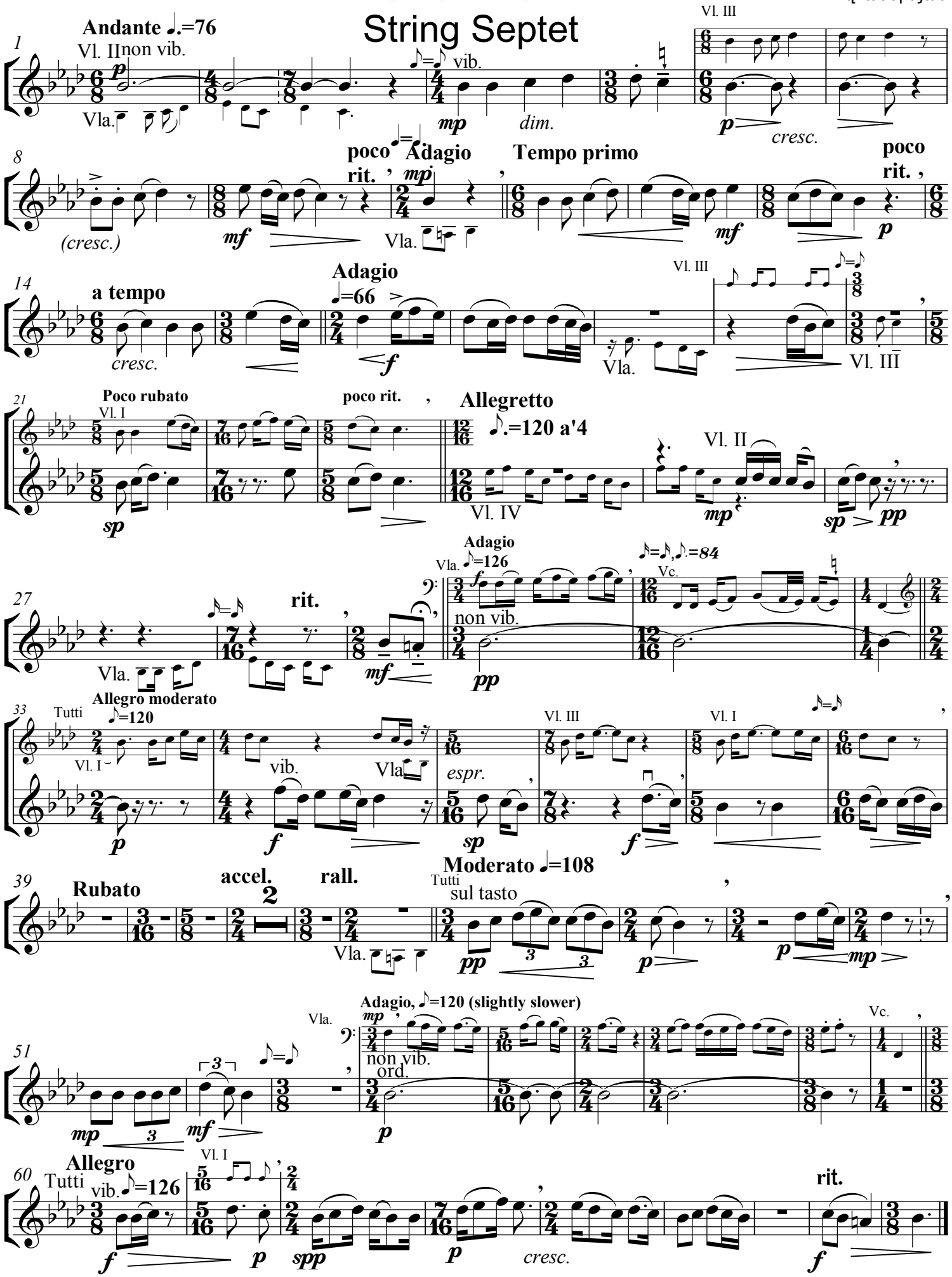

VII. Tacet, VIII. Recitative: Tacet

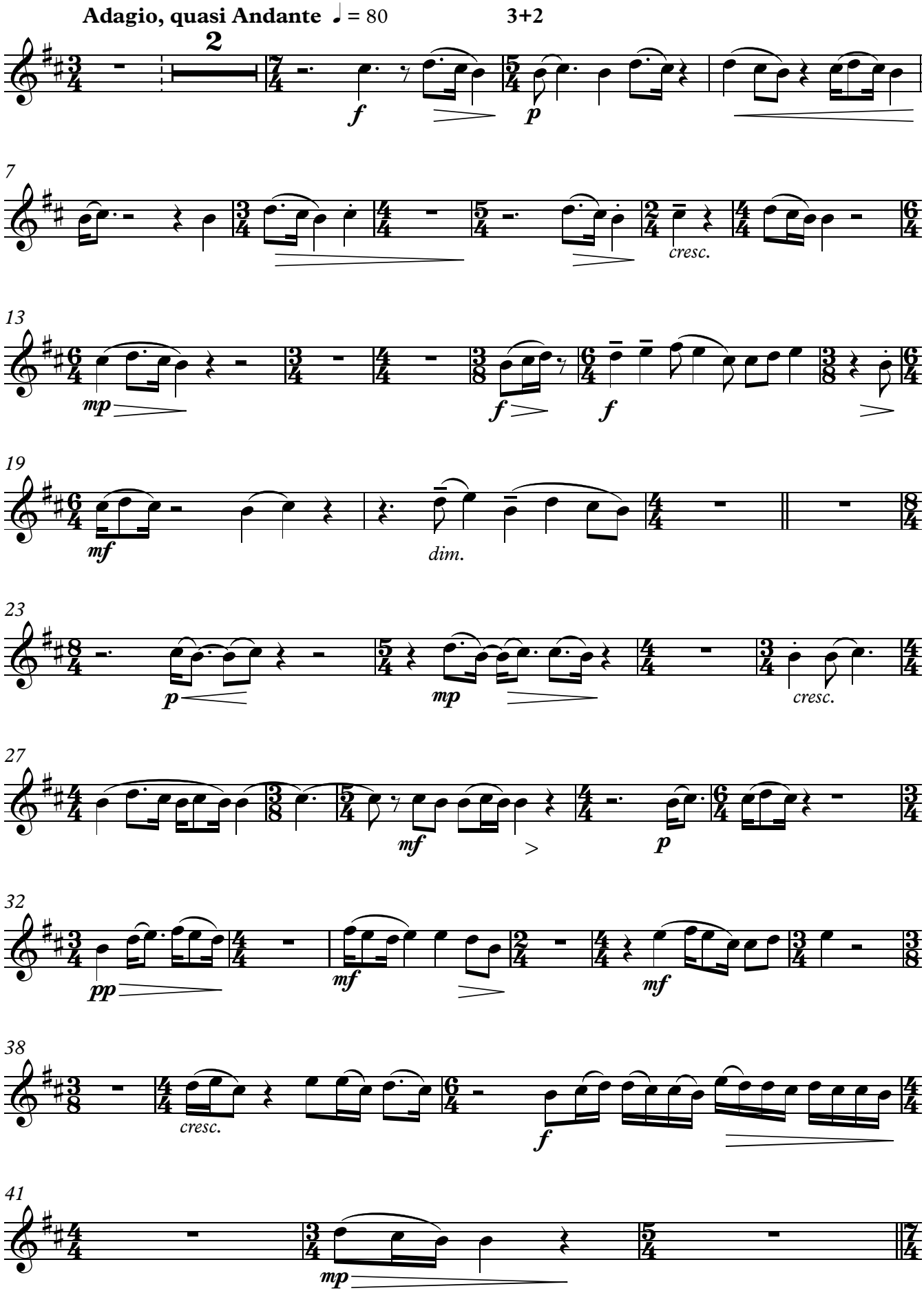

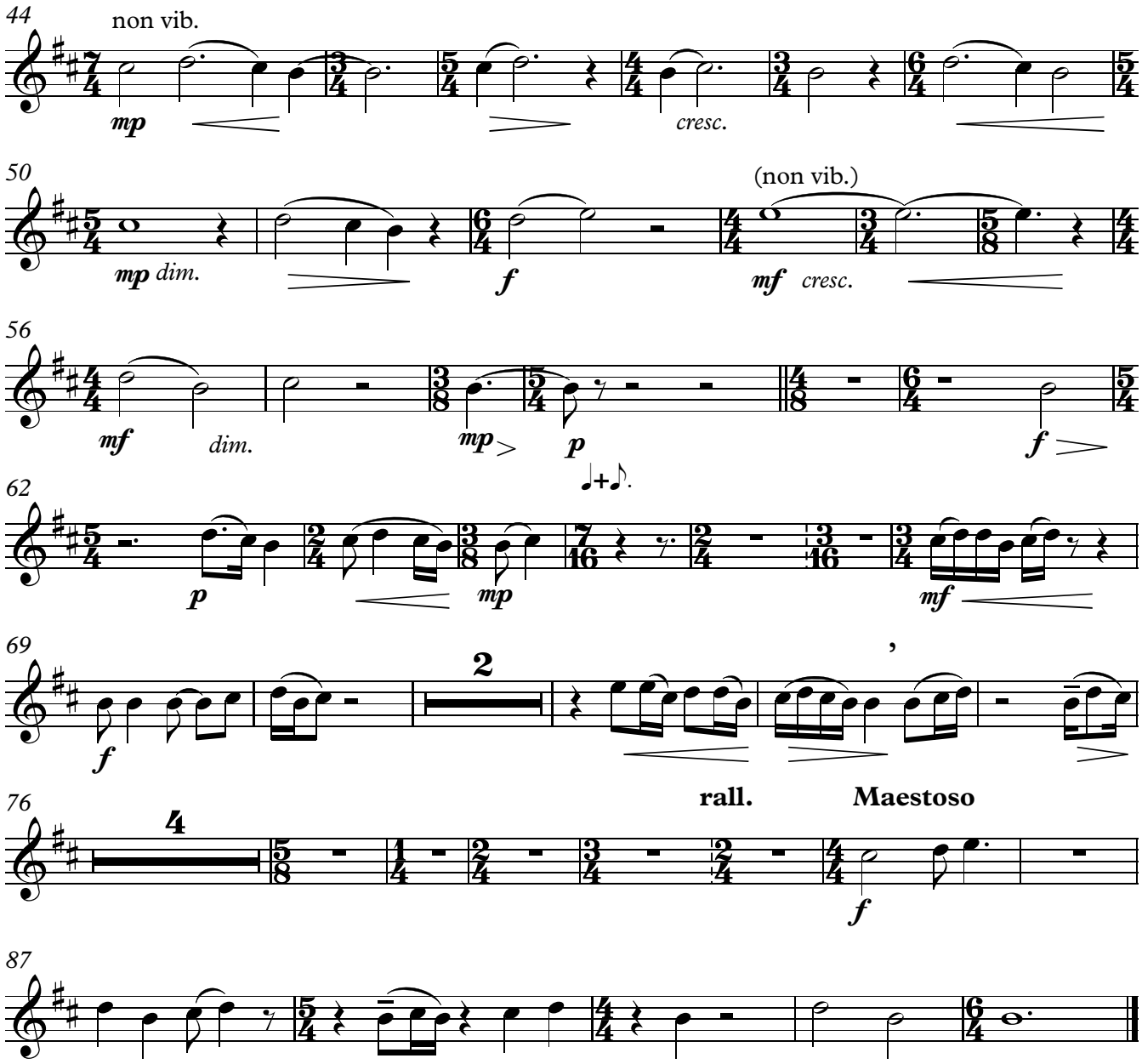
44
non vib.
mp
cresc.
50
mp dim.
(non vib.)
f
mf cresc.
56
mf
dim.
mp
p
f
62
p
mp
mf
69
f
2
rall.
Maestoso
76
4
f
87

Violin III

II. Recitative: Tacet

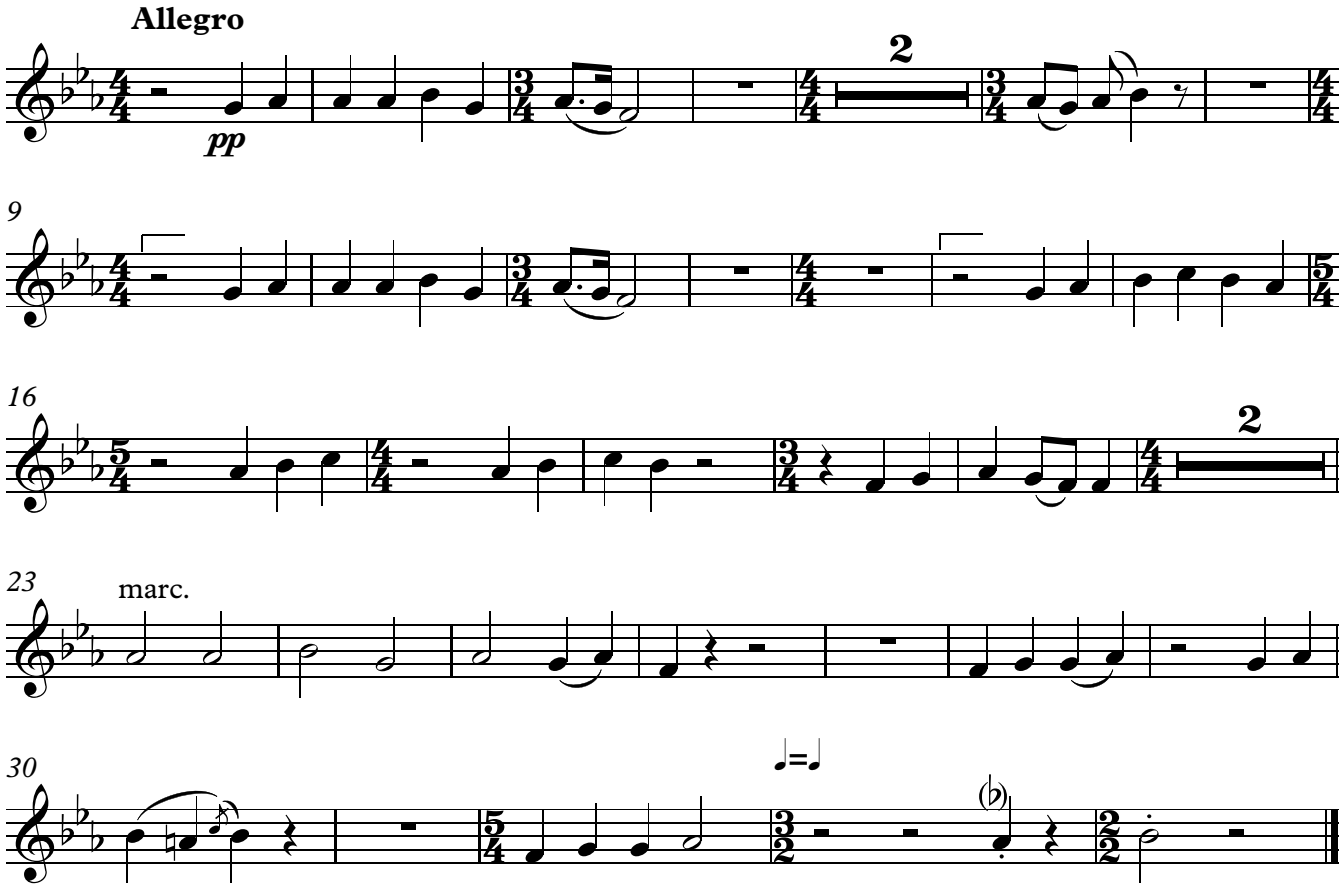

Violin III

III. Recitative: Tacet

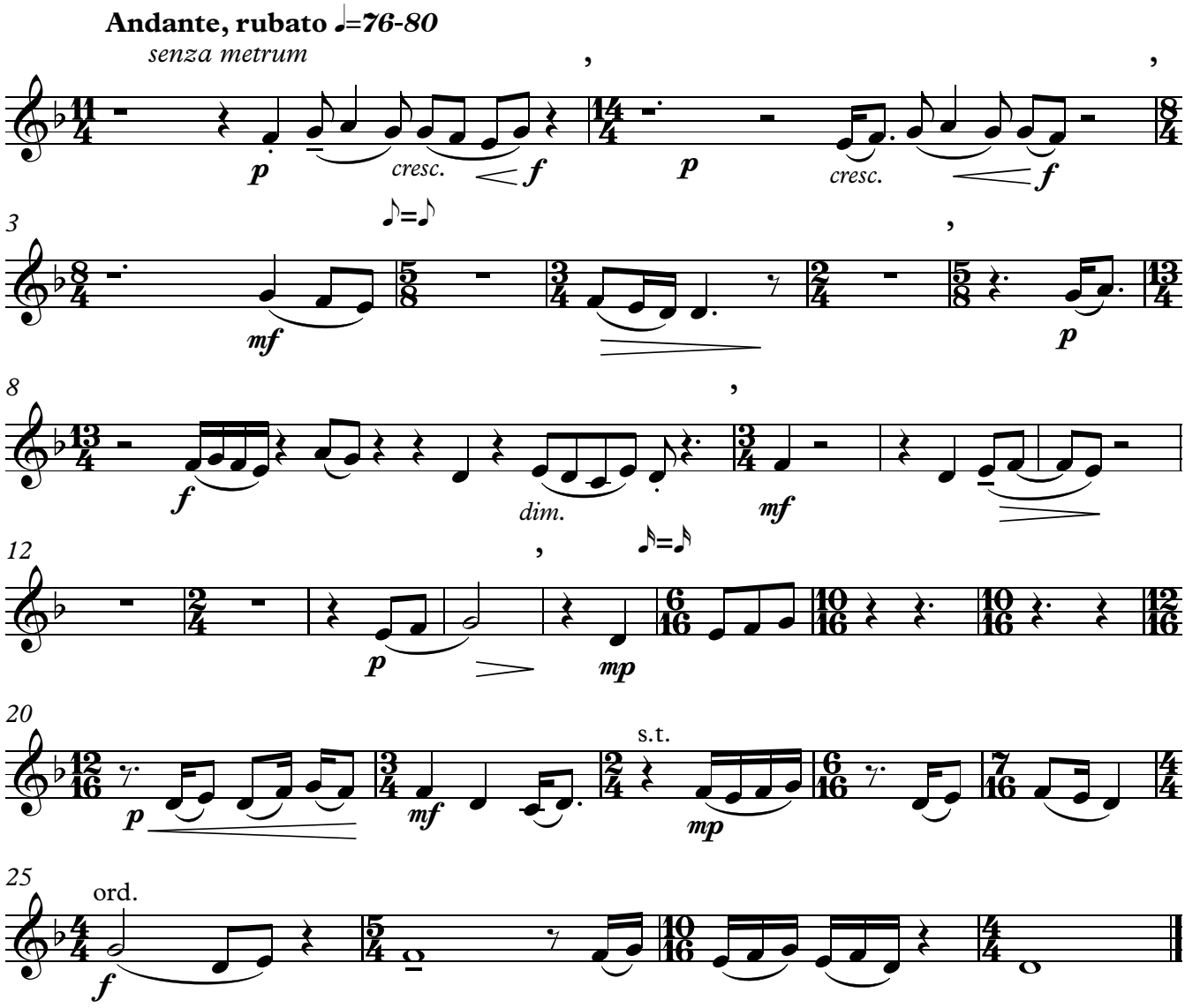

IV-V. Tacet. VI. Recitative: Tacet

Violin III

Լարային սեպտետ

String Septet

Gor Hovhannisyan
Գոռ Հովհաննիսյան

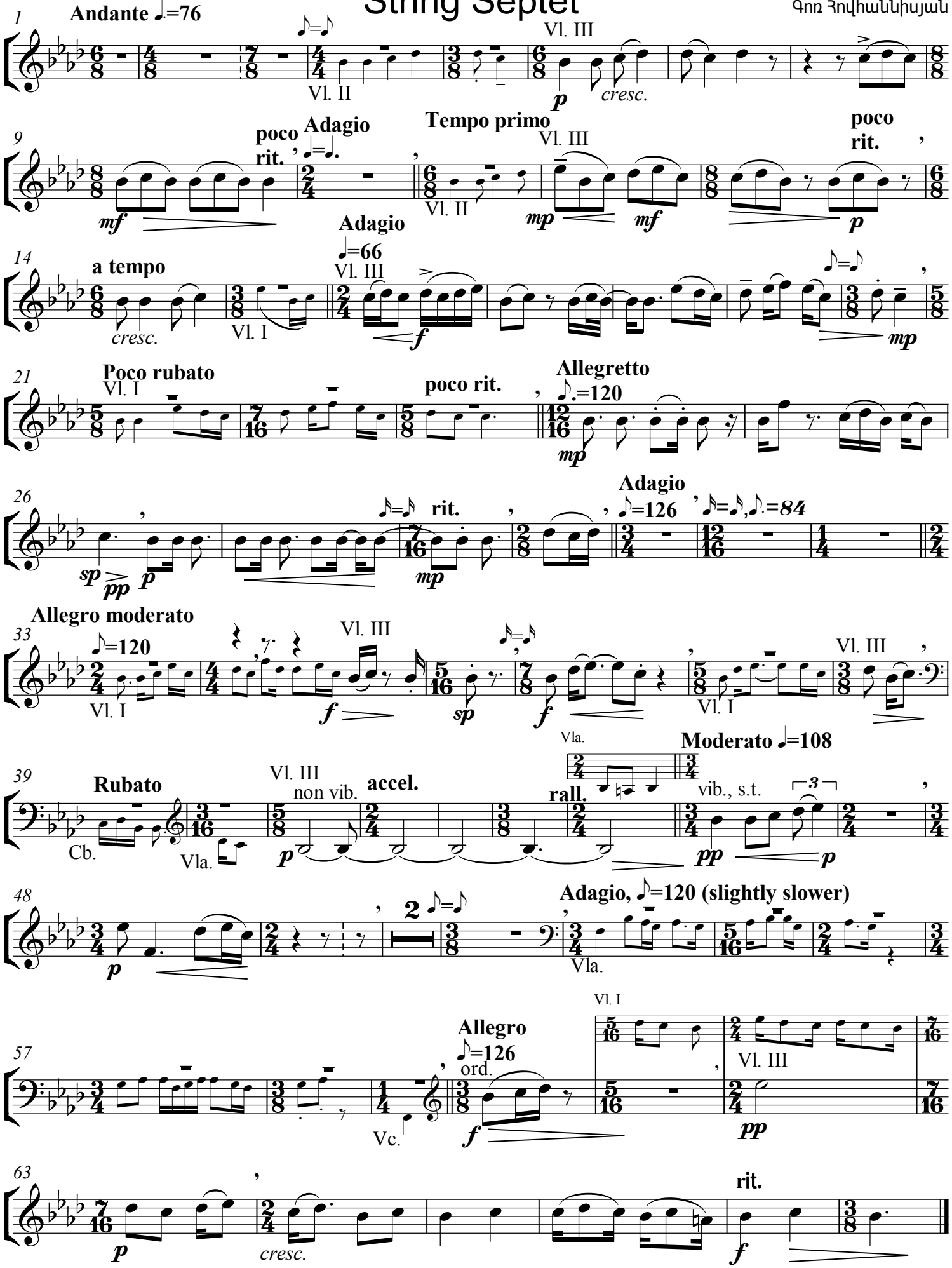

VII. Tacet, VIII. Recitative: Tacet

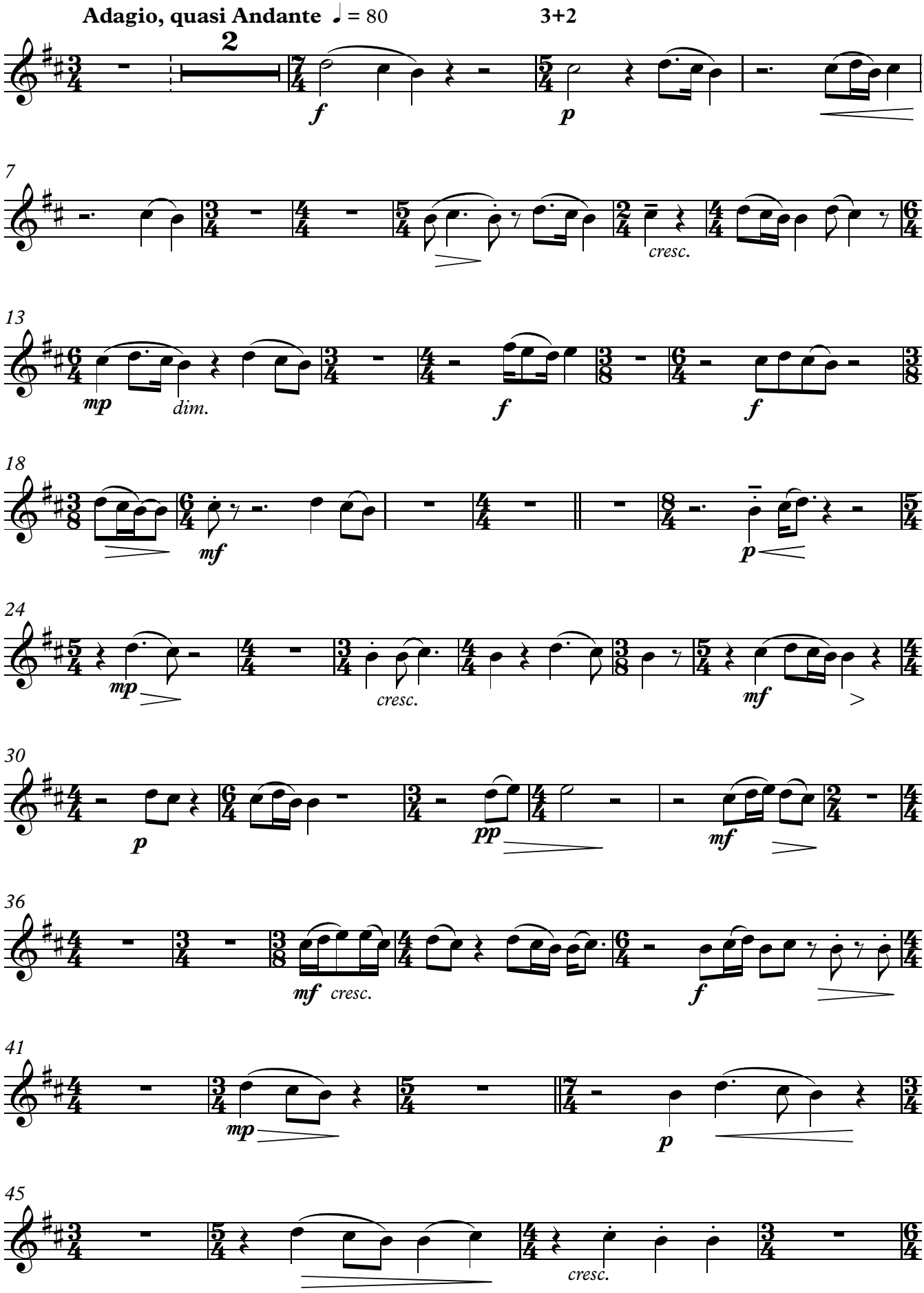

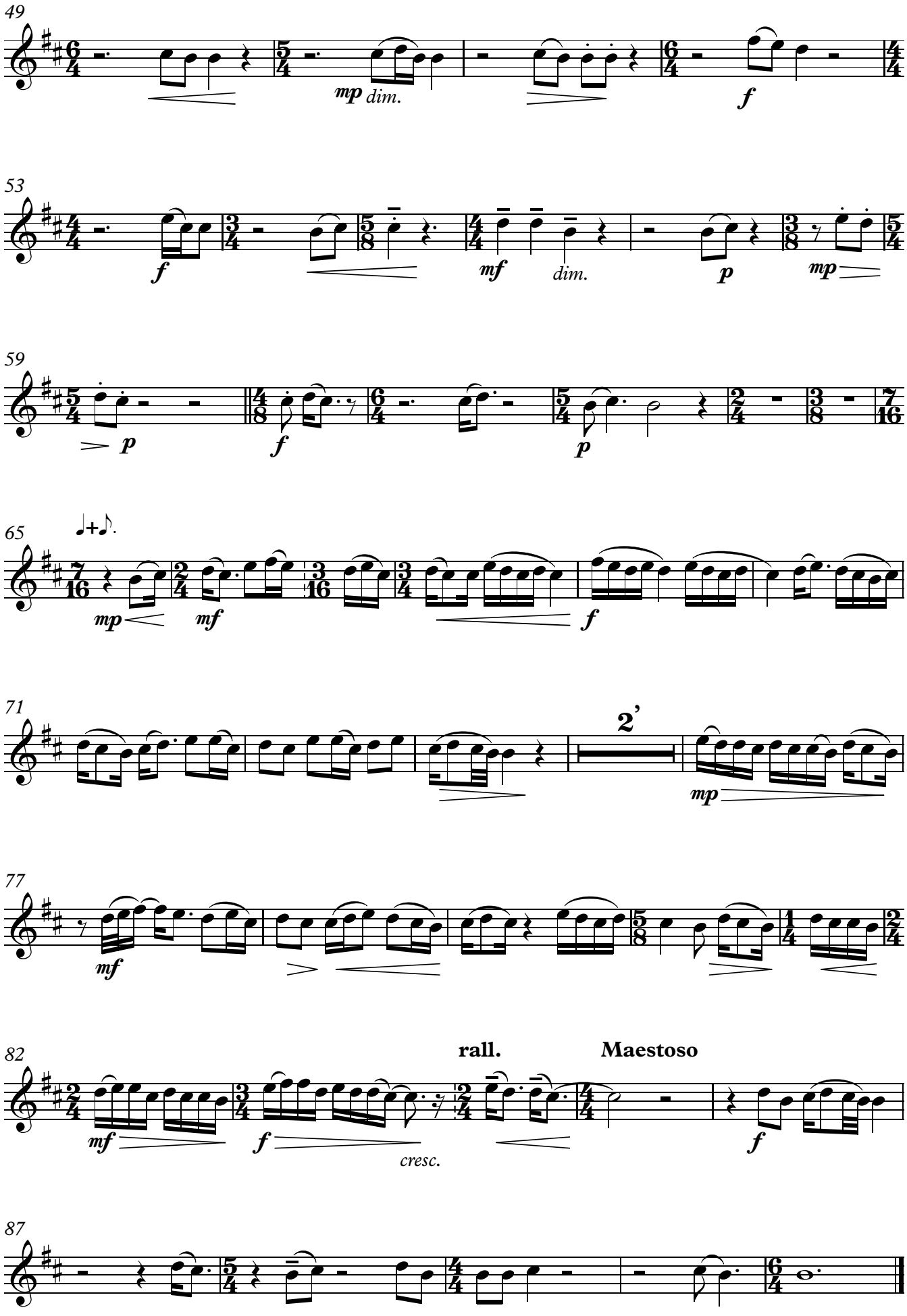
49
mp dim.
f
53
f
mf
dim.
p
mp
59
p
f
p
65
mp
mf
f
71
2'
mp
77
mf
82
rall.
Maestoso
mf
f
cresc.
f
87

Violin IV

Լարային սեպտետ

String Septet

Գոռ Հովհաննիսյան
Gor Hovhannisyan

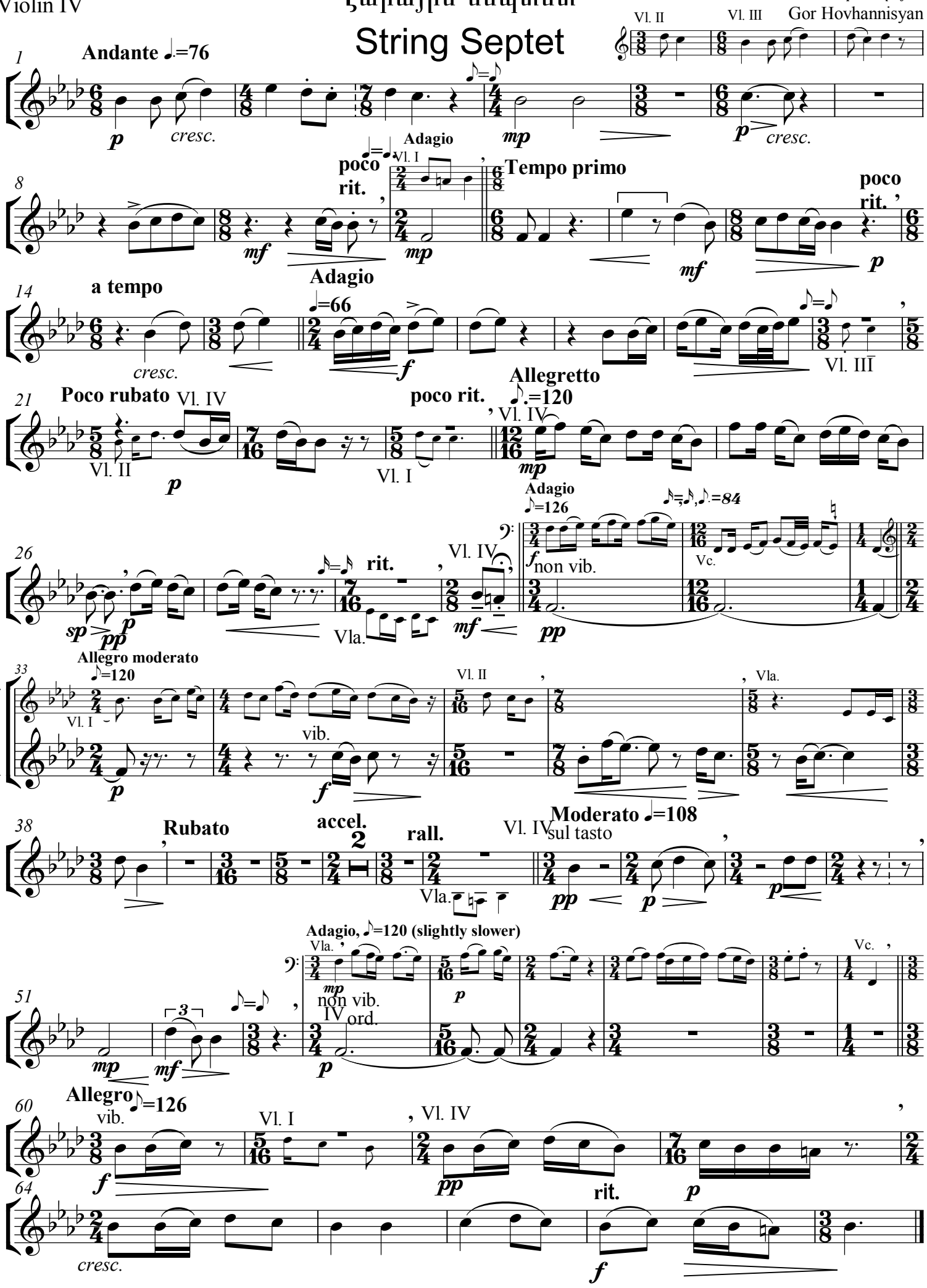

VII. Tacet, VIII. Recitative: Tacet

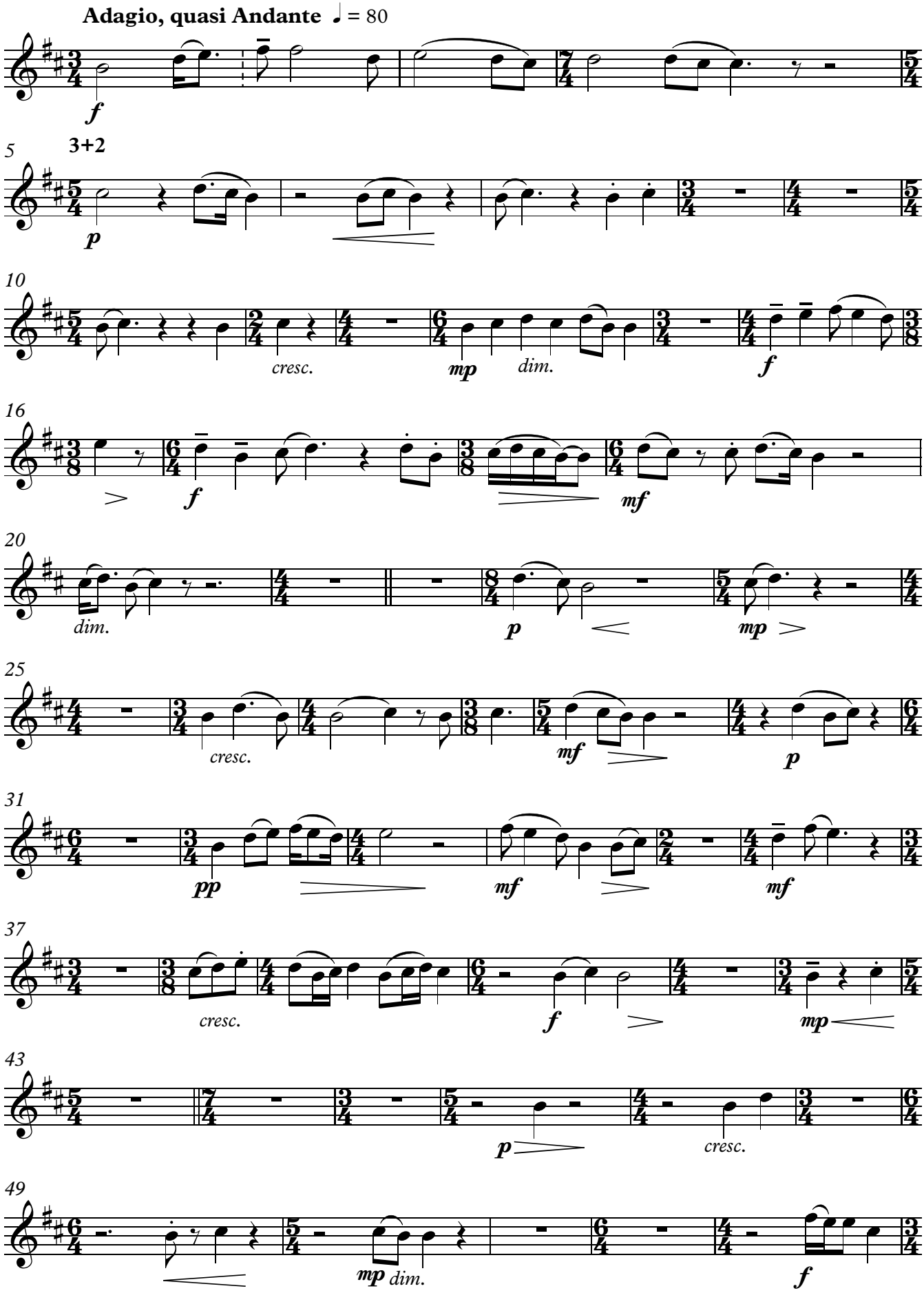

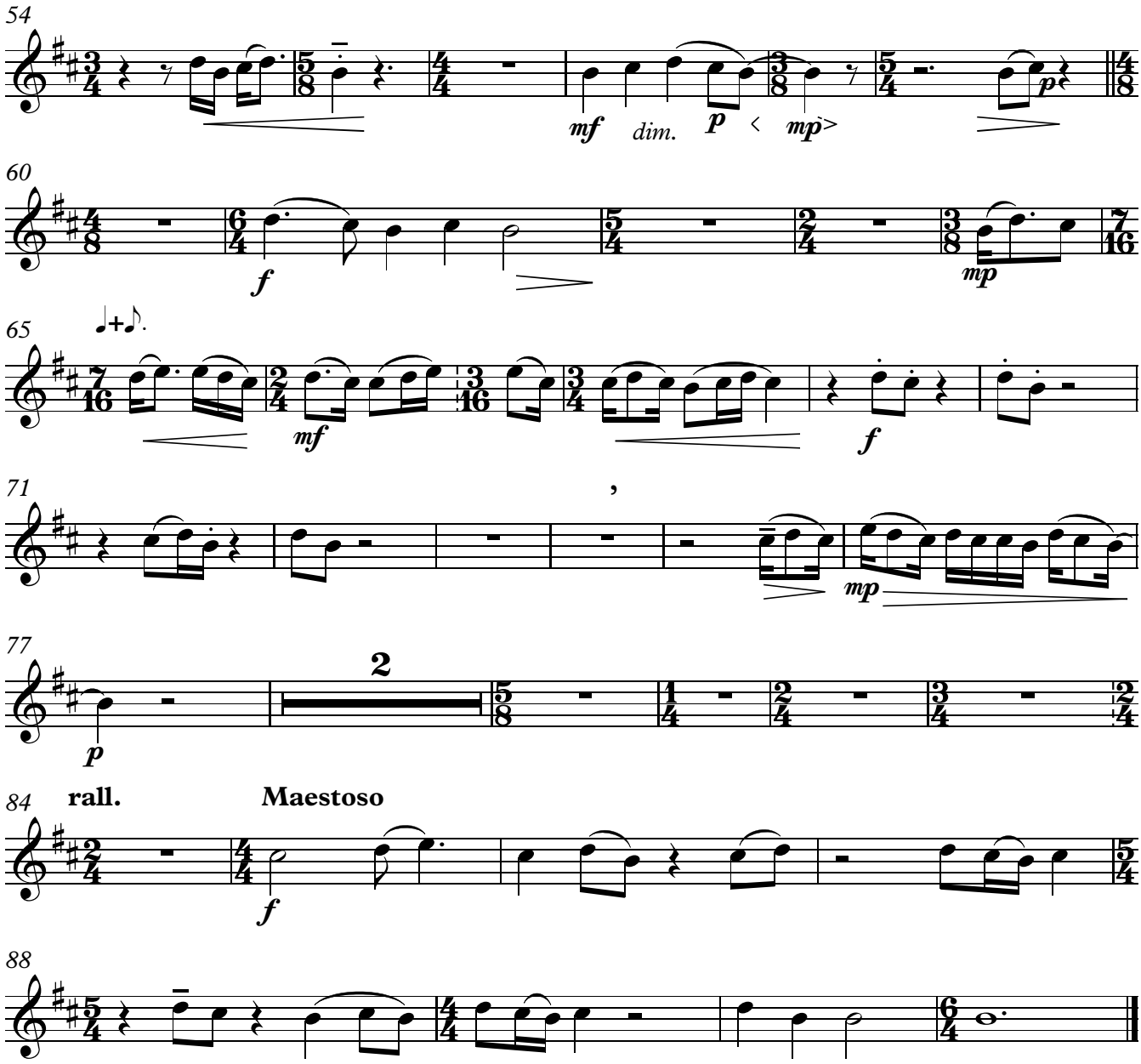
54
mf dim. p mp
60
f mp
65
mf f
71
mp
77
2
p
84
rall.
Maestoso
f
88

Viola

MUSIC FOR THE LENT AND THE HOLY WEEK
ԵՐԱԺՇՏՈՒԹՅՈՒՆ ՄԵԾ ՊԱՀՔԻ ԵՒ ԱՎԱԳ ՇԱԲԱԹԻ ՀԱՄԱՐ

I.Recitative: Tacet

Gor Hovhannisyan
Գոռ Հովհաննիսյան

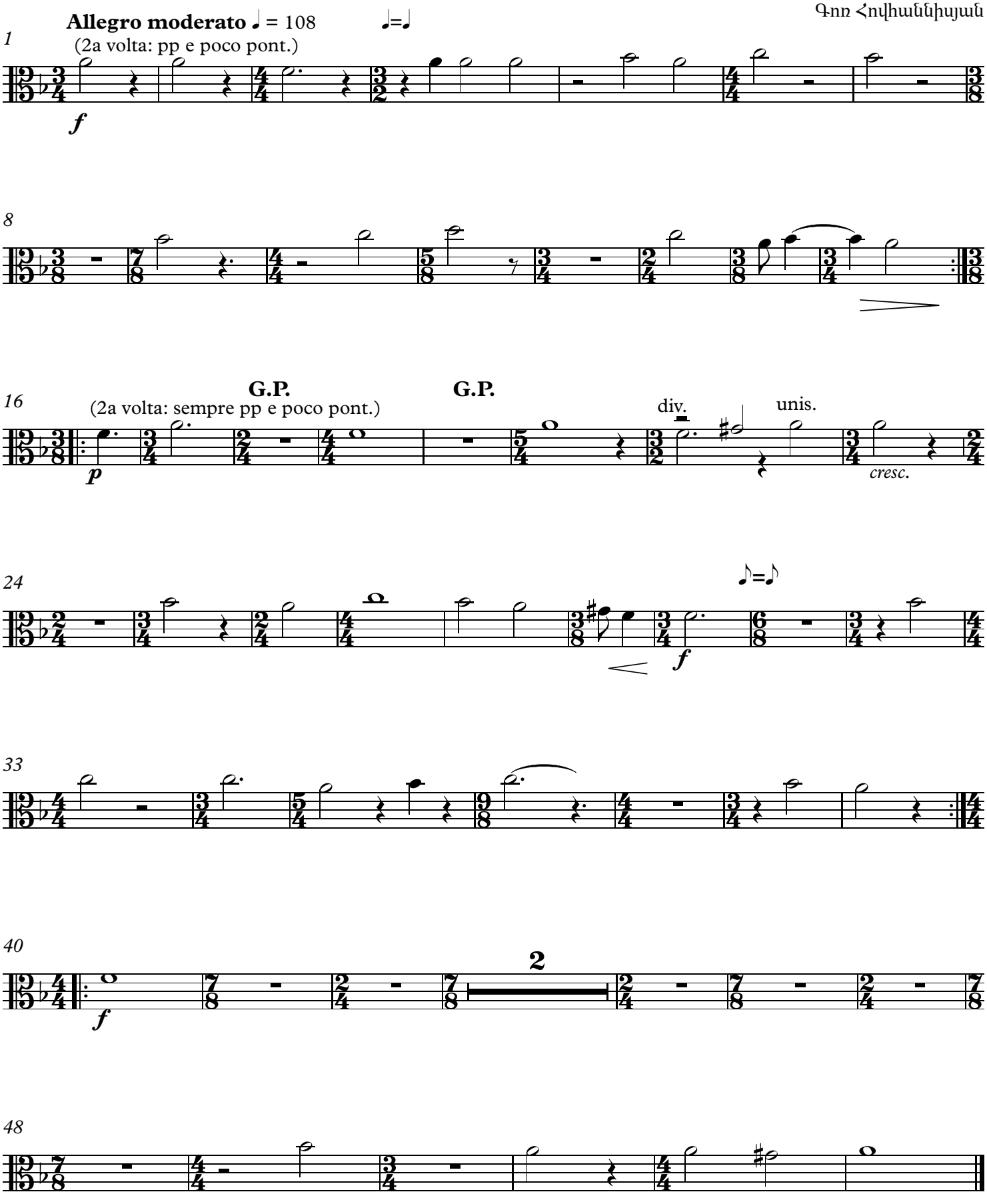

Viola

II.Recitative: Tacet

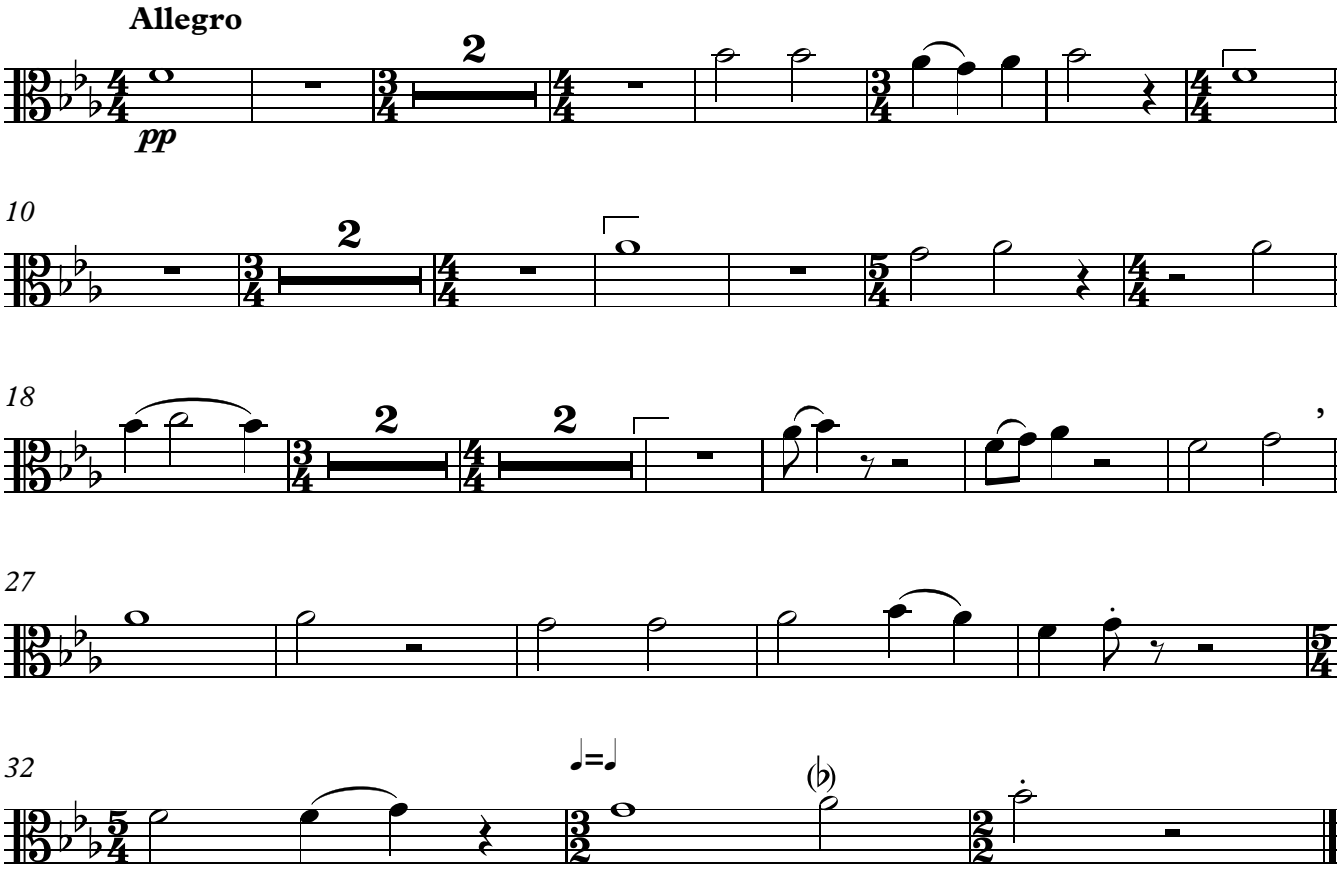

Viola I

III. Recitative: Tacet

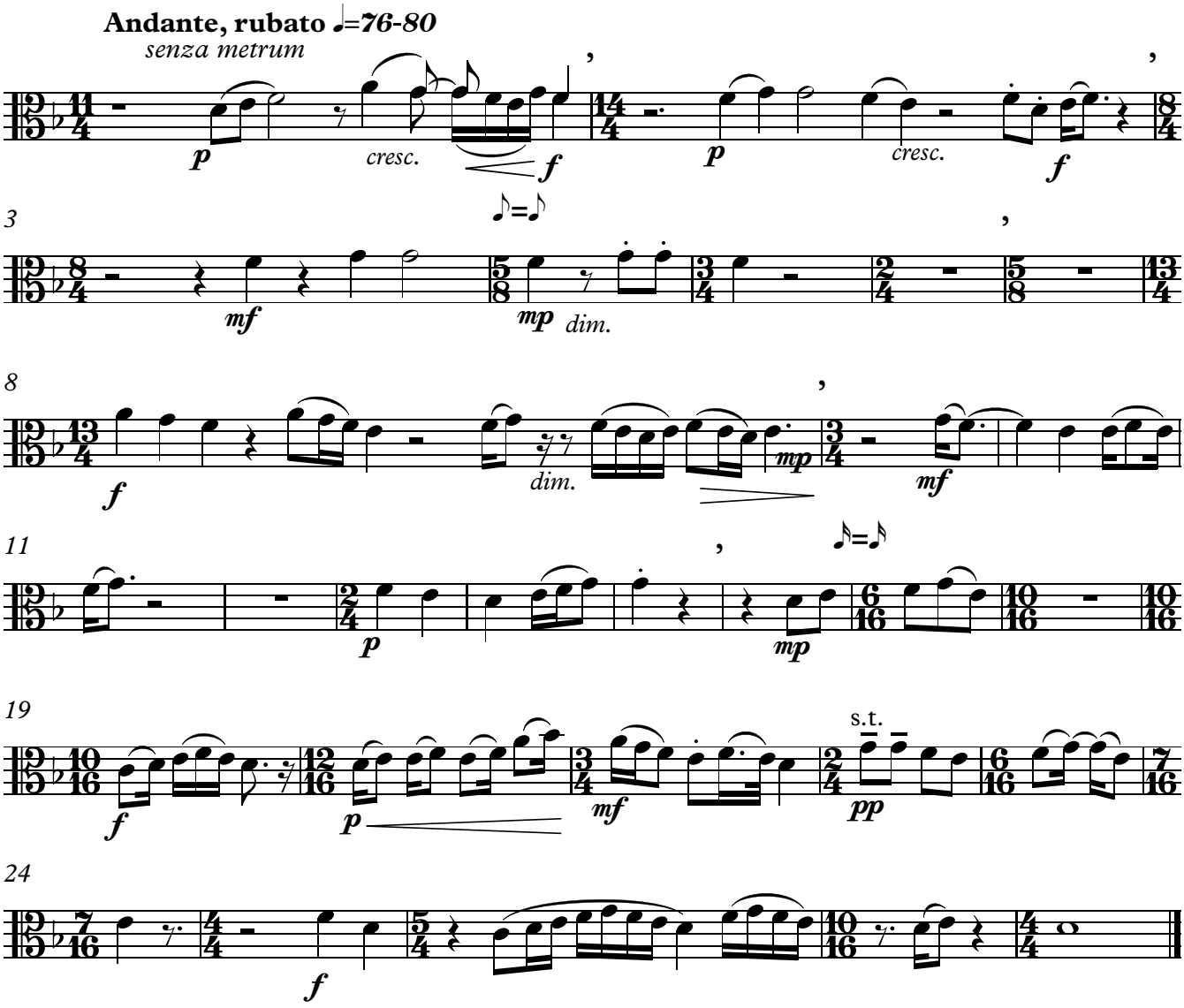

IV-V. Tacet. VI. Recitative: Tacet

Viola II

III. Recitative: Tacet

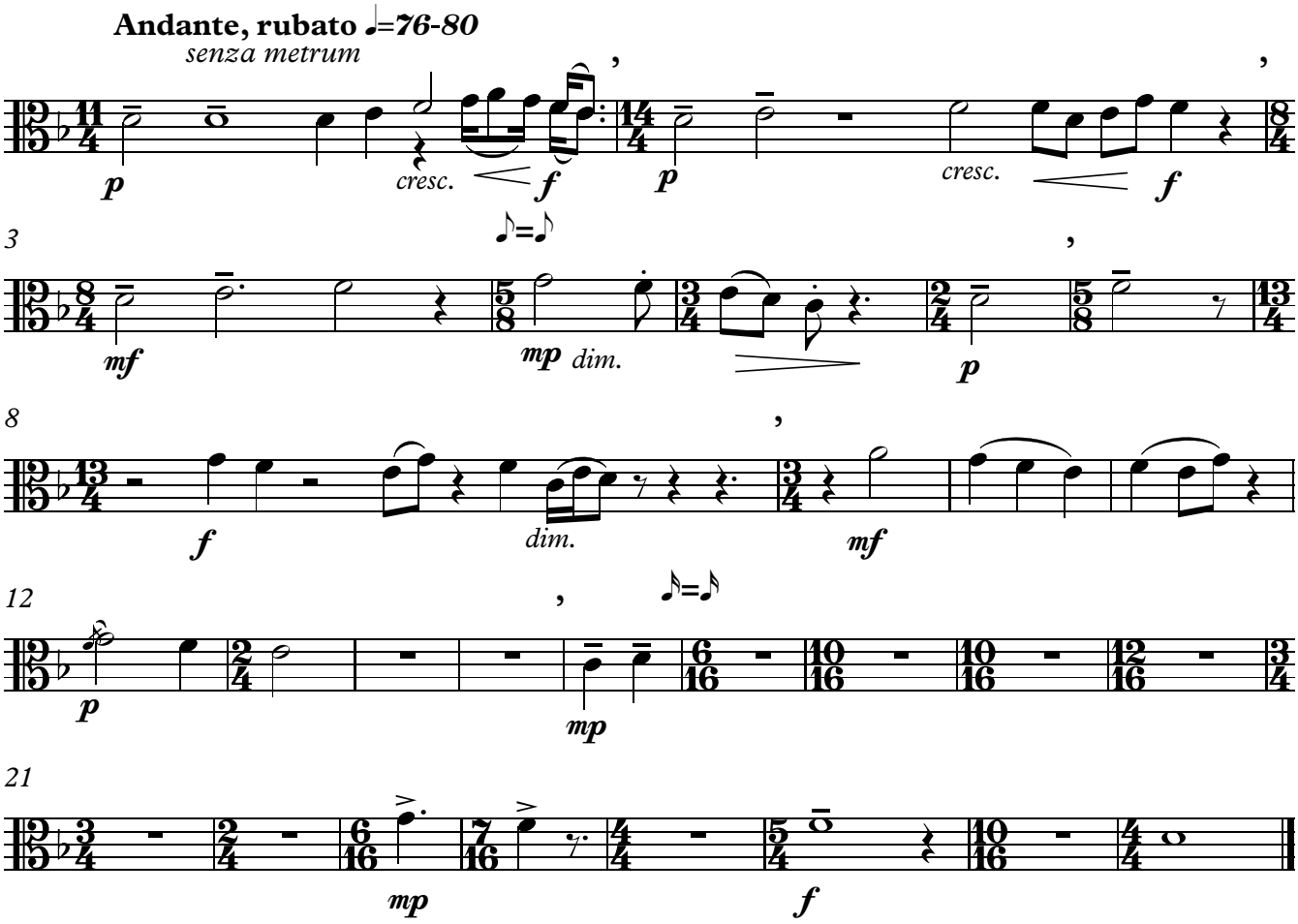

IV-sola. V. Tacet. VI. Recitative: Tacet

Viola

Լարային սեպտետ

String Septet

Gor Hovhannisyan
Գոռ Հովհաննիսյան

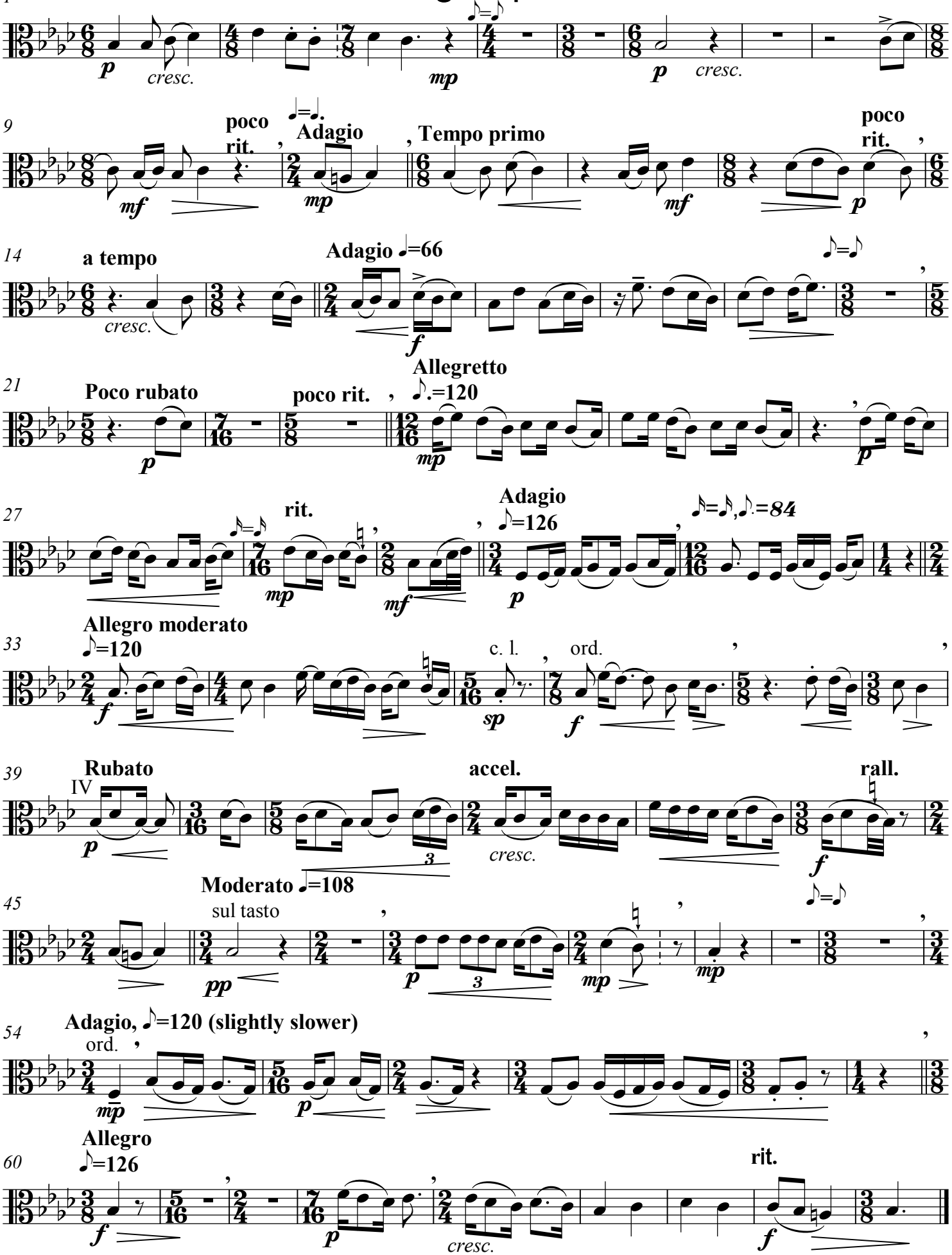

VII. Tacet, VIII. Recitative: Tacet

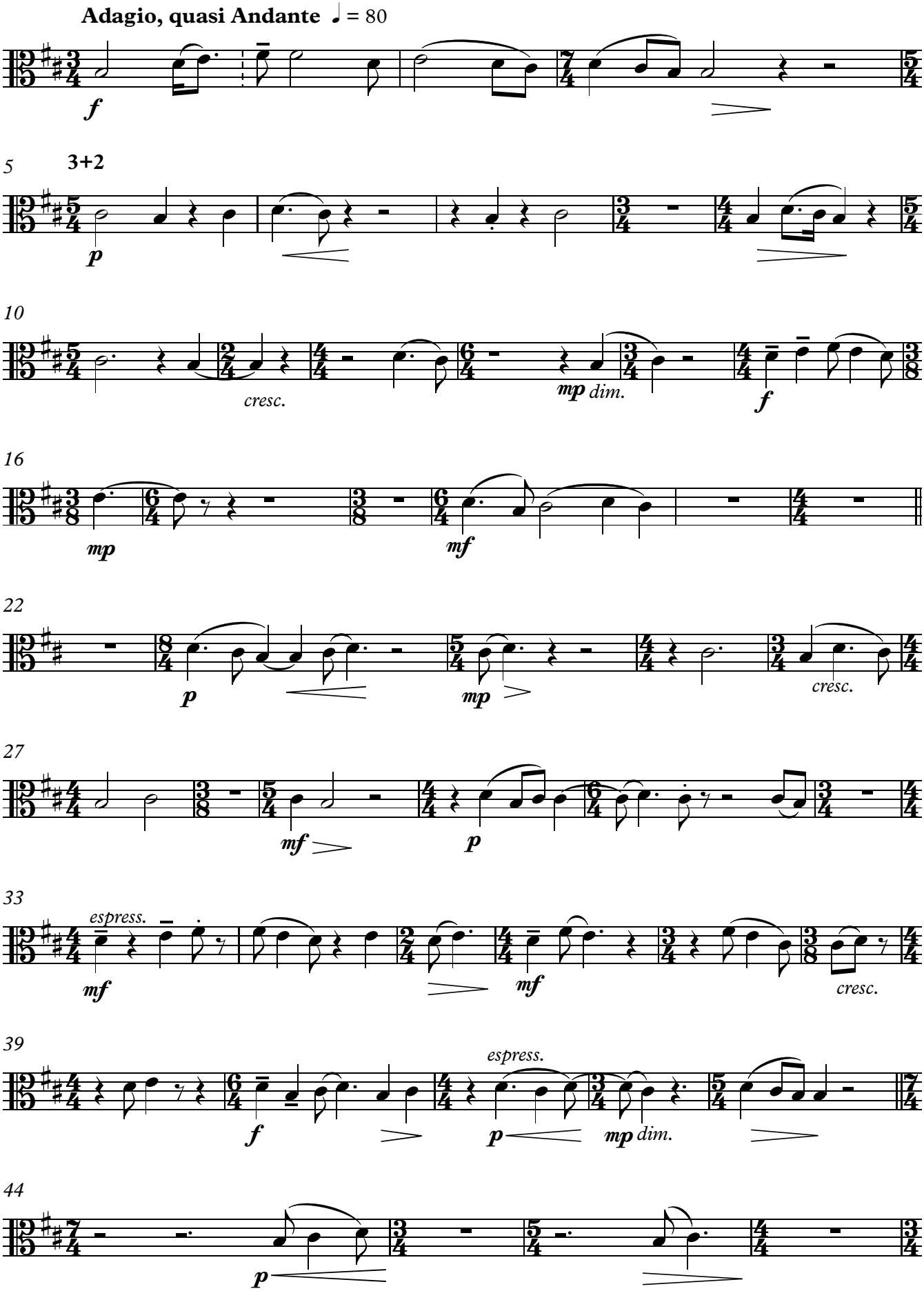

48

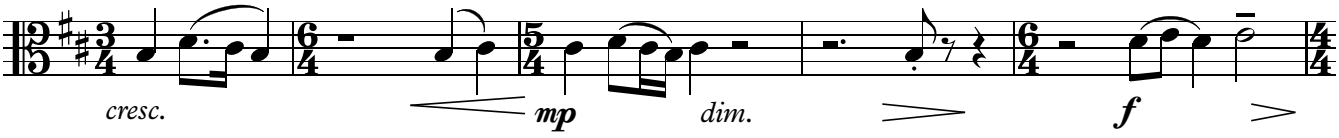

53

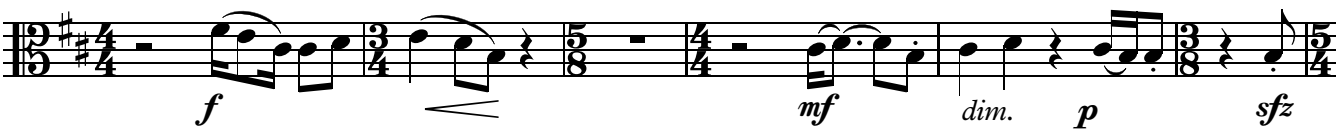

59

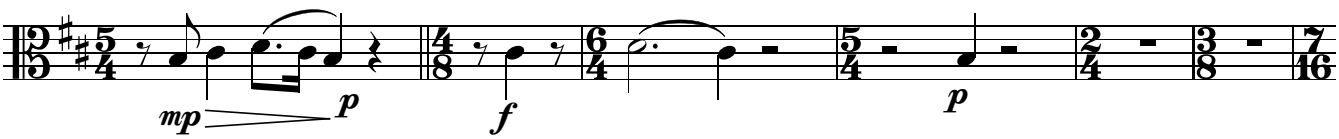

65

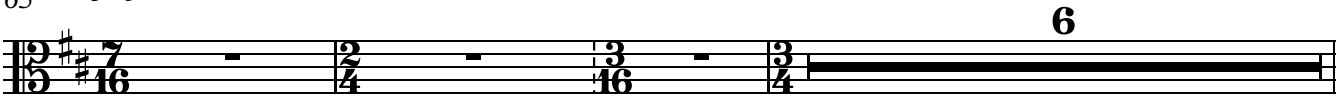

74

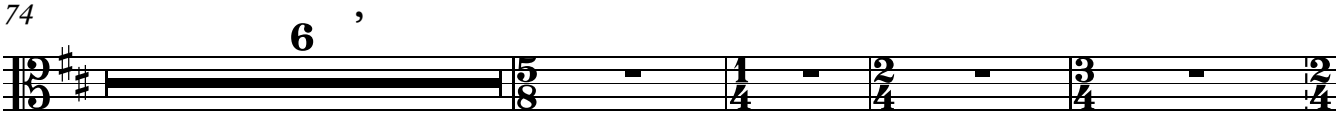

84 **rall.** **Maestoso**

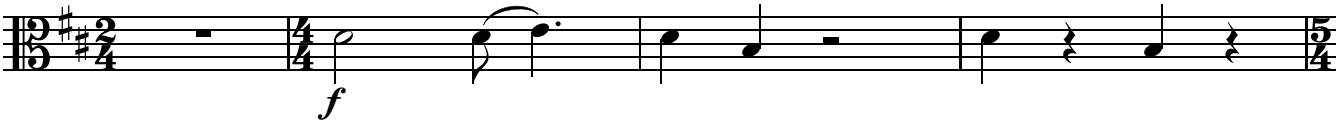

88

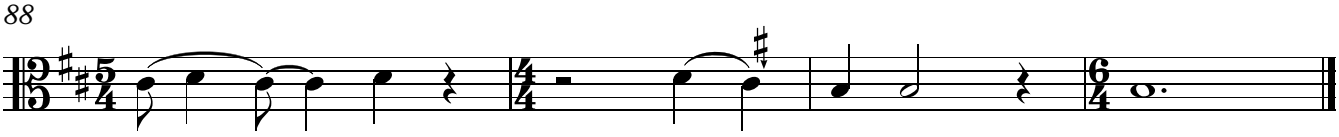

MUSIC FOR THE LENT AND THE HOLY WEEK
ԵՐԱԺՇՏՈՒԹՅՈՒՆ ՄԵԾ ՊԱՀՔԻ ԵՒ ԱՎԱԳ ՇԱԲԱԹԻ ՀԱՄԱՐ
I.Recitative: Tacet

Gor Hovhannisyan
Գոռ Հովհաննիսյան

Allegro moderato ♩ = 108

Violin I
Violin II
Viola
Violoncello e Basso

(2a volta: pp e poco pont.)

div. unis. G.P. cresc.

Vln. I
Vln. II
Vla.
Vc. e B.

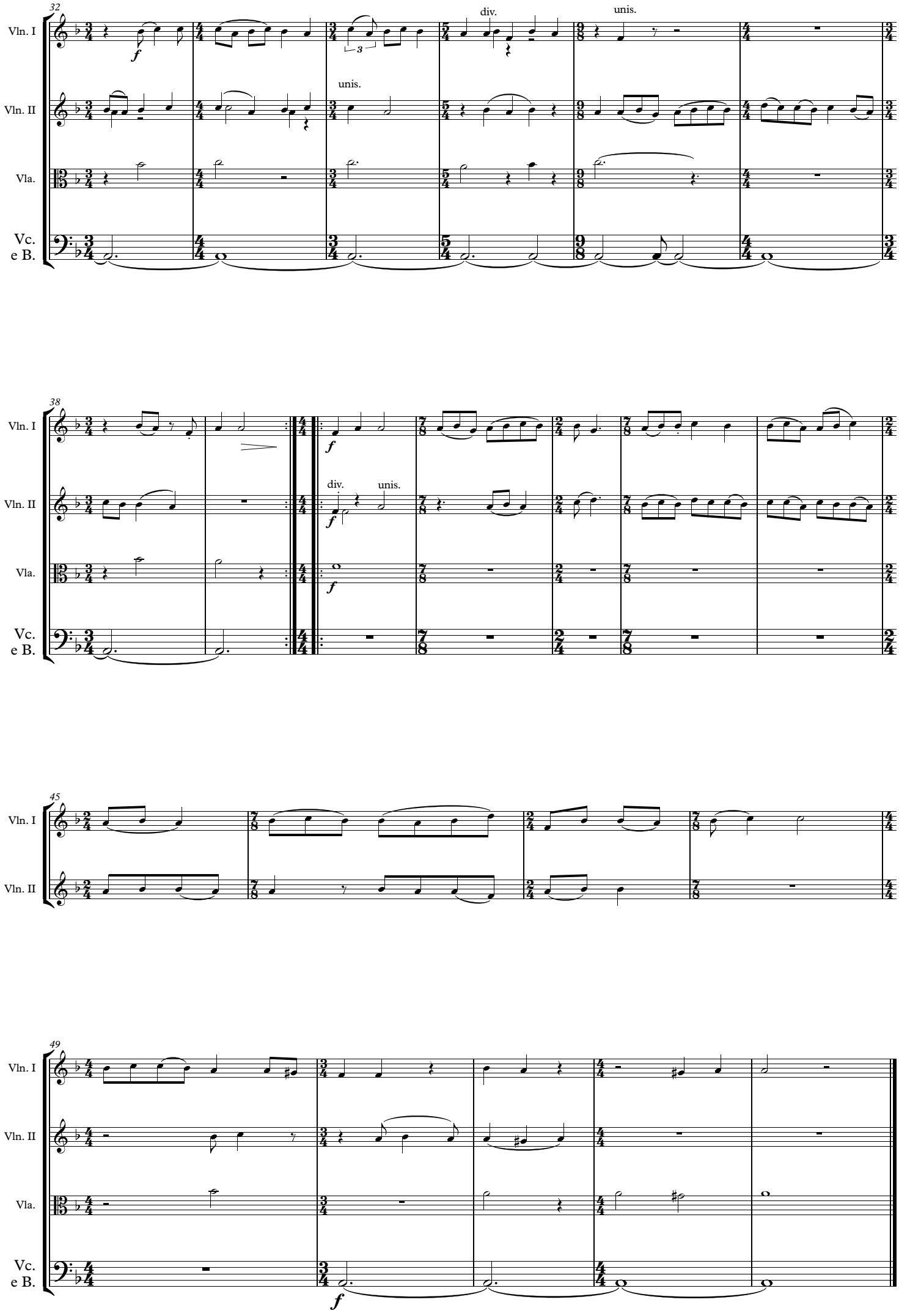
32
Vln. I
Vln. II
Vla.
Vc.
e B.
f
3
unis.
div.
unis.
38
f
div.
unis.
45
49
f

II.Recitative: Tacet

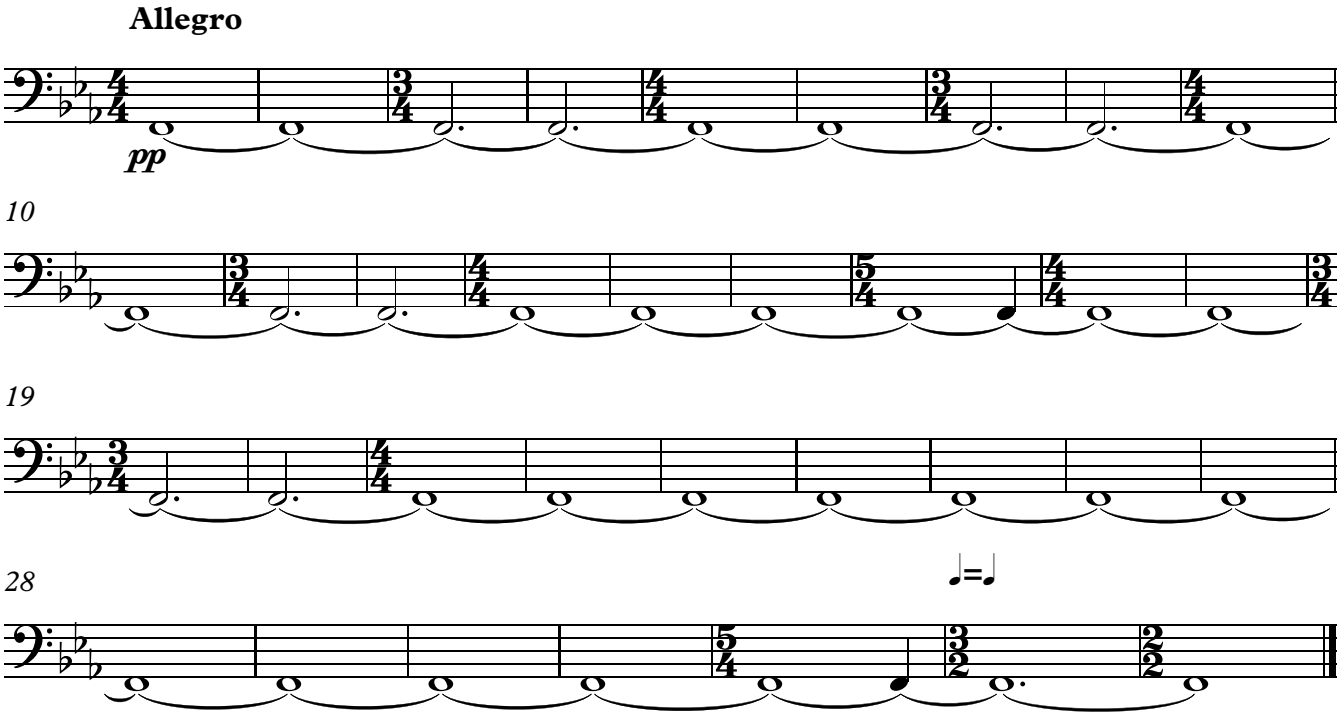

III. Recitative: Tacet

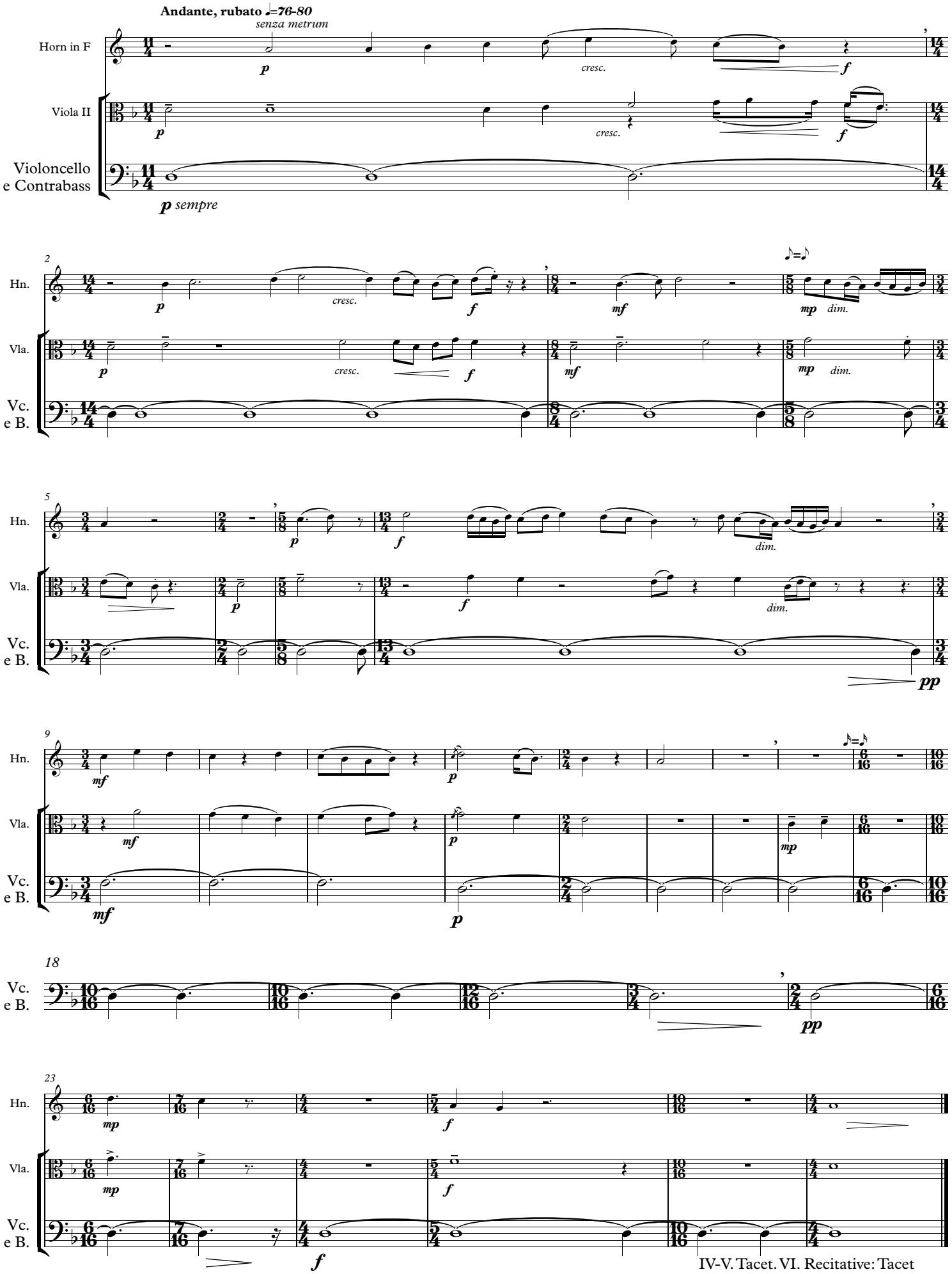

Violoncello

Լարային սեպտետ

String Septet

Գոռ Հովհաննիսյան
Gor Hovhannisyan

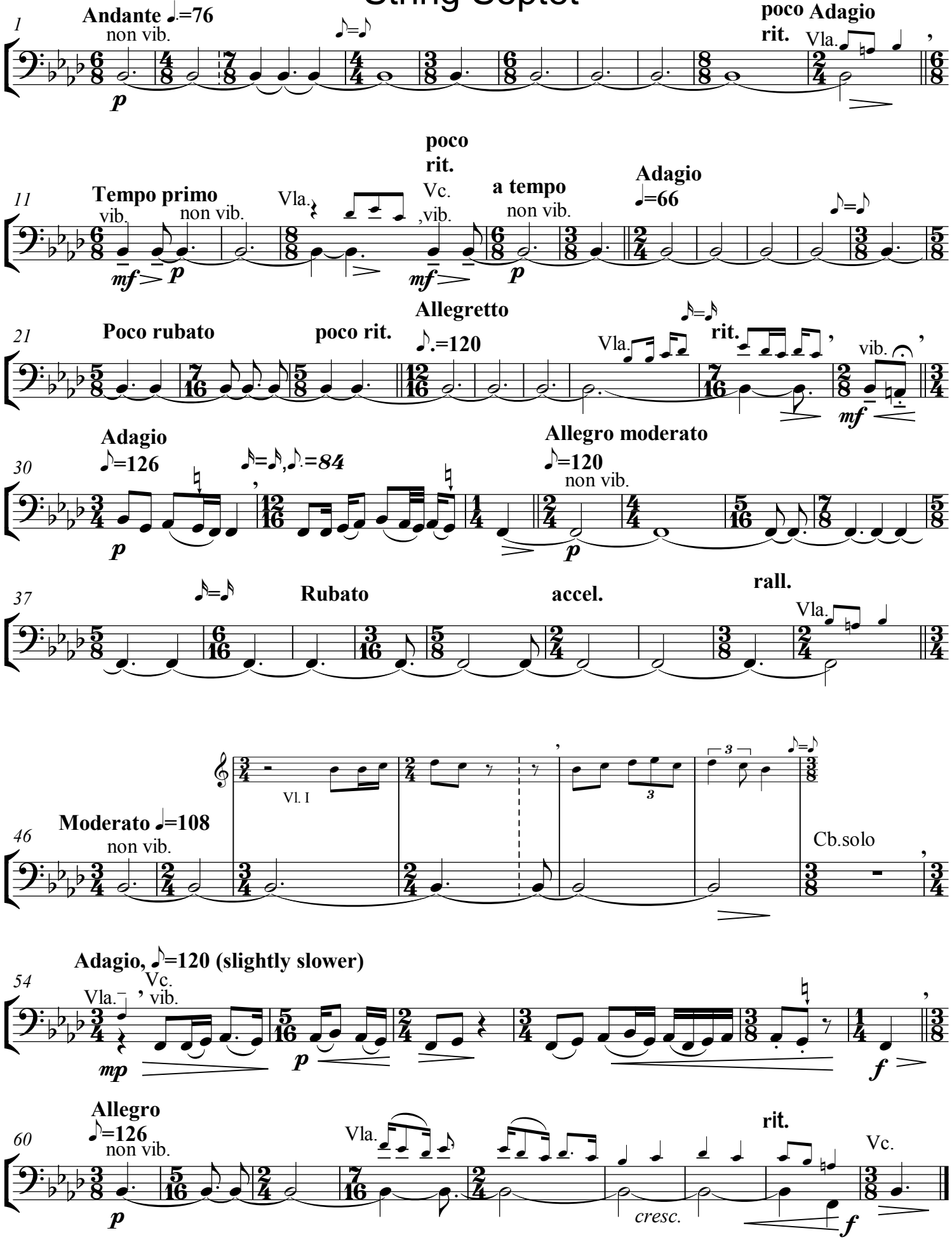

Contrabass

Լարային սեպտետ

String Septet

Գոռ Հովհաննիսյան
Gor Hovhannisyan

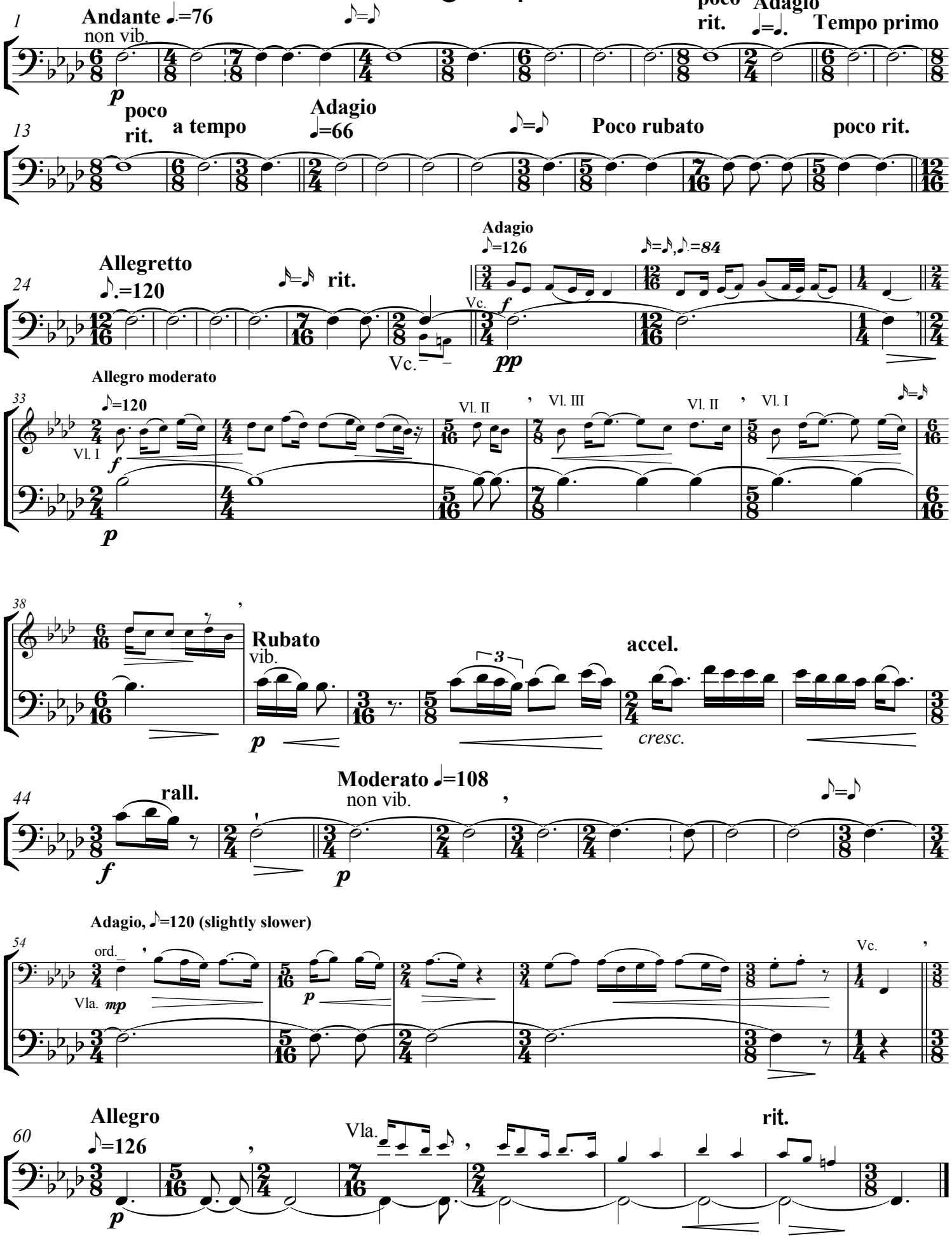

VII. Tacet, VIII. Recitative: Tacet

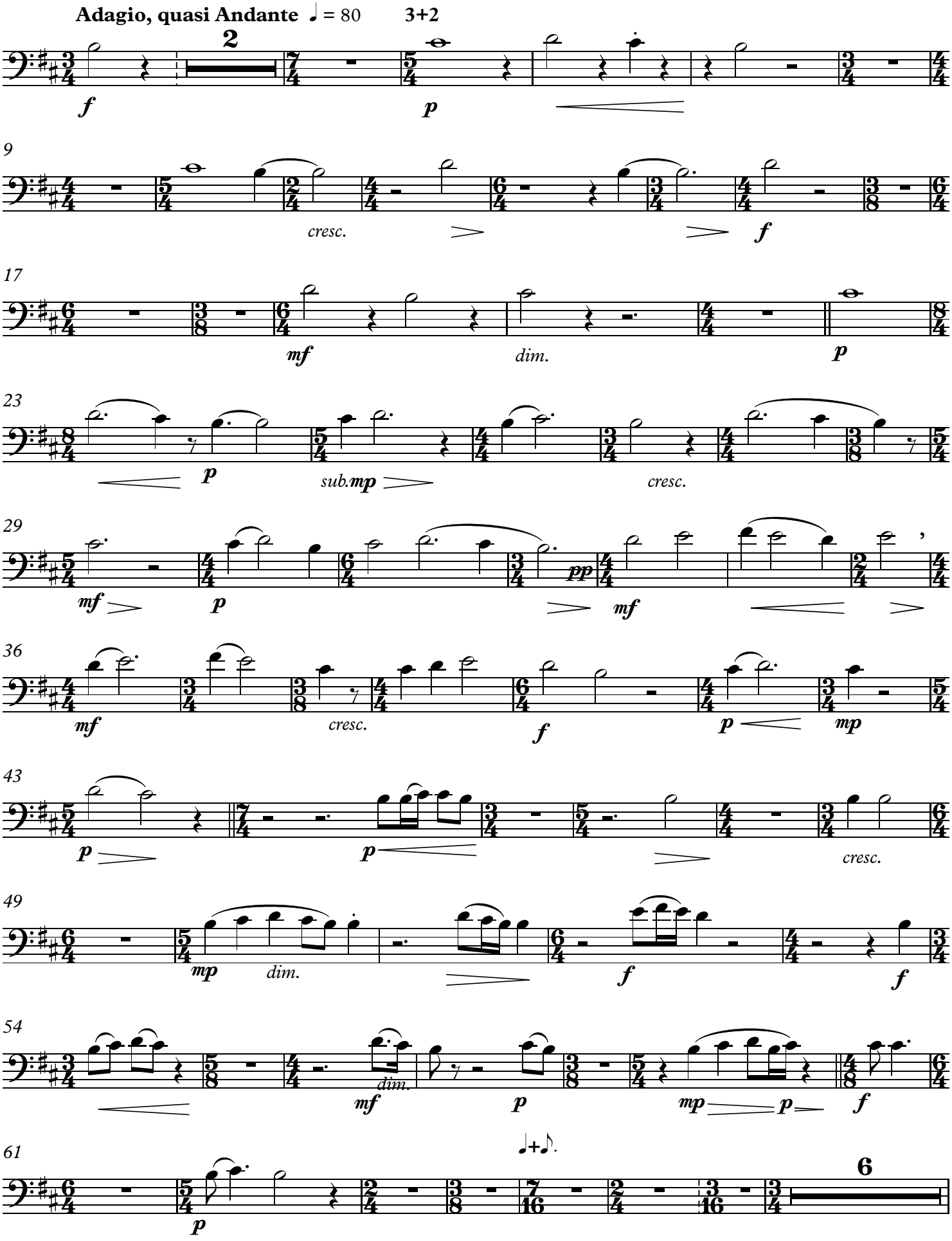

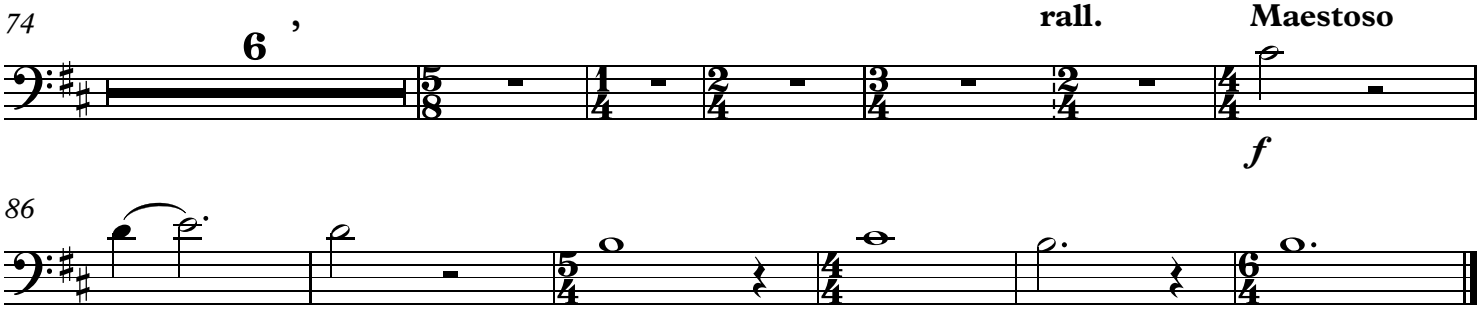
74
6
rall.
Maestoso
f

86
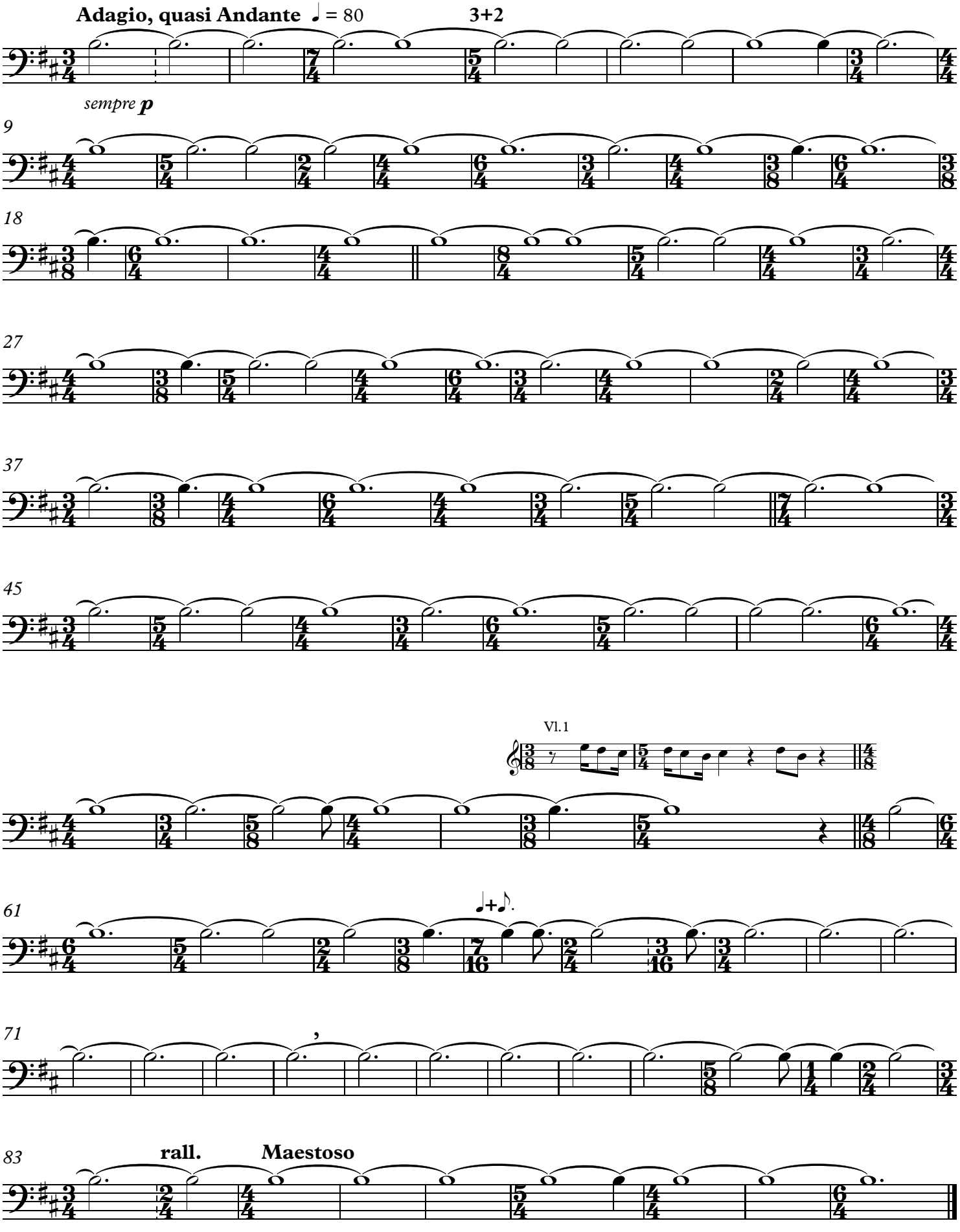
VII. Tacet, VIII. Recitative: Tacet